Considerado Uma Farsa o Livro Branco Allemão

Edição de Hoje: 16 Paginas

Diario Carioca
DOMINICAL

[Fun]dador: J. E. DE MACEDO SOARES

MARÇO
Santa Balbina
31
DOMINGO

GRATIS

ANNO XIII — NUMERO 3.619 — Director: HORACIO DE CARVALHO JUNIOR — RIO DE JANEIRO — BRASIL

Tragedias definitivas

J. E. DE MACEDO SOARES

Em meio dos interesses e paixões desencadeados na Europa, subsistem espiritos isentos que olham os factos com serenidade e competencia, offerecendo ao mundo opiniões sensatas, permittindo vislumbrar um proximo futuro internacional.

O controle economico da Allemanha, exercido severamente pelos Alliados, cortou-lhe os fornecimentos das duas Américas, da Africa, da Oceania, de grande parte da Asia e de todos os paizes occidentaes da Europa. As estatisticas officiaes do commercio exterior allemão constatam, que o trafego, ora cortado, fornecia ao Reich quasi todo o algodão que consome, tres quartas partes do petroleo e do cobre, a terça parte do mineral de ferro, a totalidade da borracha, dois terços das importações de milho, mais de metade dos fructos exoticos, quasi todo café e cacau bem como graxas vegetaes, o terço do tabaco e da lã. O bloqueio attinge desse modo a enorme proporção de 78 % das materias industriaes!

Restam á Allemanha as linhas de importação do Baltico e pela costa da Noruega dos portos do mar Arctico mais o Transiberiano, que trafega até os emporios do Pacifico e a penetração pelos mares Negro e Caspio, pela região caucasica e o Ira até o golpho Persico.

Ora, esses respiradouros já attrairam, naturalmente, a attenção dos Alliados. O exercito Weigand na Syria e a mobilização turca constituem o pavor dos russos, claramente manifestado no ultimo discurso Molotov.

Entretanto esses formidaveis aspectos economicos da guerra não surpreenderam os dirigentes allemães. A importação num paiz sem divisas commerciaes, acuado ao regime das trocas, não seria muito commoda mesmo em tempo de paz. No campo economico os "nazis" teriam planejado a guerra em vaso fechado, isto é, segundo um systema de auto-economia dominado por um lado pelo "erzartz", de outro pelo racionamento extremado.

A guerra terá sido calculada, provavelmente, para um inverno. A paralysação da frente occidental e os sacrificios crescentes da rectaguarda talvez permittam durar mais um inverno. Emquanto permanece a estiada, os russo-germanicos empreendem esforços desesperados para modificar diplomaticamente o panorama. A guerra dos nervos, parece-nos, vista de longe, uma patacoada sem nexo. Mas é humano que se exerçam os prestigios da esperança, as illusões da paz em populações degradadas e martyrizadas pelos seus implacaveis governantes.

A realidade, porém, é que não se cogita de paz. Os alliados contam o tempo em seu favor. Se a offensiva no occidente europeu é o lance tremendo, o mais aventuroso, o mais destruidor e ao mesmo tempo o mais aleatorio para quem lhe assuma o encargo — tal offensiva não é imposta aos alliados pela configuração estrategica da guerra, mas é fatal e obrigatoria para os allemães, que só podem sonhar com um favoravel desfecho da luta pela força das armas.

Agora intervêm as opiniões dos technicos e peritos, isentos de paixão e interesse que subsistem na tormenta da conflagração européa, ponderando que a Allemanha gothica, economicamente morta, legará á civilização christã o enorme cadaver em putrefacção, capaz de infectal-a incuravelmente!

Se considerarmos o progresso industrial, a cultura universitaria, a elevação scientifica, artistica e literaria da velha Allemanha; se tivermos em conta as tradições particularistas das diversas regiões desse grande paiz, o personalismo da sua [illegible] dalidades sociaes, o seu estandarte do livre-exame — devemos concluir que o "nazismo" fez "tabula raza" de muita coisa, mas o racionamento e o "erzartz" tudo arruinaram e nivellaram no Reich, criando depois do nacional-socialismo o reinante nacional-communismo.

De facto, a experiencia communista que hoje assola na Allemanha, tendo á vista o tragico estuario da derrota e do anniquilamento, é a pagina mais profundamente dramatica que se têm escripto na historia da humanidade. Não ha, logicamente, nenhuma possibilidade de renuncia do regime nazista para atalhar a guerra e permittir a sobrevivencia da Allemanha. Assim o Reich proseguirá inexoravelmente, racionando as populações, estatizando o trabalho, o transporte, a producção; regulando o consumo e a recuperação dos restos, socializando cento por cento a vida allemã. O povo, automato vazio de intelligencia, vazio de imaginação, vazio de consciencia, terá feito aos mythos antigos das hordas germanicas, sacrificios verdadeiramente incomparaveis. Esse povo, morto de fome, deixará na Europa o bafio da miseria, o remorso da injustiça, écos de brados de soffrimentos, repercutindo de seculo em seculo.

Se é verdade que os grandes genios da humanidade revesam-se na regencia dos destinos do mundo, não ha duvida nenhuma que William Shakespeare está neste momento sonhando tragedias definitivas.

"SÃO PAULO" COMPANHIA
Nacional de Seguros de Vida
SUCCURSAL NO RIO DE JANEIRO: AV. RIO BRANCO N.° 114 — 6.° ANDAR
Directores — DR JOSE' MARIA WHITAKER
DR ERASMO TEIXEIRA DE ASSUMPÇÃO
DR. J. C. DE MACEDO SOARES

São Falsos os Documentos Apresentados Pelo Reich

Assim os Considera o Sr. Cordell Hull

NÃO DÁ "O MAIS LIGEIRO CREDITO"

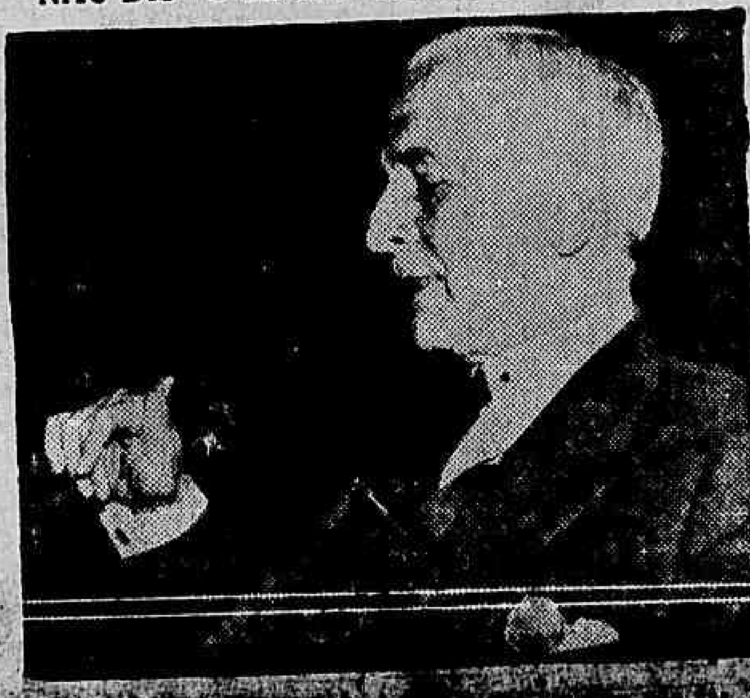

A HISTORIA DA PARTICIPAÇÃO DOS EMBAIXADORES AMERICANOS KENNEDY E BULLIT NA GUERRA É TIDA EM WASHINGTON COMO UMA MYSTIFICAÇÃO

TRATA-SE PROVAVELMENTE DUMA MANOBRA CONTRA ROOSEVELT, PARA IMPEDIR A SEGUNDA REELEIÇÃO

WASHINGTON, 30 (U. P.) — O secretario de Estado, sr. Cordell Hull, declarou que [illegible] Estados Unidos [illegible] co publicado pelo governo allemão.

Tanto o secretario de Estado quanto o embaixador norte-americano na França, sr. William C. Bullitt, classificaram de falsas as affirmações feitas no Livro Branco, segundo as quaes o embaixador B[illegible] do a funccionarios polonezes que os Estados Unidos apoiariam a Polonia no caso de uma guerra com a Allemanha.

TERIA ACONSELHADO CHAMBERLAIN

O Embaixador norte-americano em Londres, Sr. Kennedy, que é accusado de ter aconselhado a Chamberlain a alliança com a Polonia

DECLARAÇÕES QUE PROVEM DUM ASSALTANTE

NOVA YORK, 30 (U. P.) — Os jornaes matutinos atacam unanimemente o Livro Branco publicado em Berlim sobre a supposta intervenção dos Estados Unidos na guerra da Polonia.

O "New York Times" diz o seguinte: — "São manifestações que [illegible] um assaltante que pe[illegible]di-

(Conclue na 2ª pagina)

REUNIU-SE HONTEM EM PARIS O GABINETE DE GUERRA FRANCEZ

PAUL REYNAUD FALOU PELO RADIO PARA OS ESTADOS UNIDOS

PARIS, 30 (U. P.) — Annunciou-se officialmente que o primeiro ministro, sr. Paul Reynaud falará pelo radio, em inglez, para os Estados Unidos hoje á meia noite.

Não se informou qual será o thema que abordará, porém acredita-se que passará em revista os objectivos de guerra, dos quaes inteirará directamente os seus ouvintes norte-americanos.

Esta tarde reunir-se-ão os ministros cujas funcções se relacionam directamente com os assumptos da guerra em suas

(Conclue na 2ª pagina)

Os Inglezes Não Acreditam na Neutralidade da Russia

A ATTITUDE DO KREMLIN É DE OSTENSIVO FAVORITISMO AO REICH

Em Face da Opposição Manifestada Por Molotov, Será Abandonada a Proposta de Alliança dos Paizes Escandinavos

Molotov, cujas declarações desagradaram á Inglaterra

LONDRES, 30 (U. P.) — Julga-se que as allusões pouco amistosas feitas aos alliados pelo sr. Molotov, em seu discurso de hontem, diminuiram ainda mais as probabilidades de que a Inglaterra aceite a proposta de conclusão de um accordo commercial anglo-sovietico.

Não ha commentarios officiaes a respeito da oração do sr. Molotov.

Quanto á suggestão de que as potencias estrangeiras consideravam a Finlandia como um trampolim para saltar sobre a Russia, assignala-se que o Kremlin, por sua vez, poderia querer fazer da Finlandia um trampolim para lançar-se sobre a Suecia e a Noruega.

Quanto á declaração de haverem peorado as relações entre a Russia e os alliados em consequencia da detenção de dois navios sovieticos, opina-se que o controle de contrabando agiu de accordo com suas attribuições, em vista do auxilio economico prestado pela Russia á Allemanha.

Os circulos diplomaticos escandinavos manifestam a opinião de que, em vista da op-

(Conclue na 2ª pagina)

Defendendo o Patrimonio Nacional

Uma Companhia Que Estava Lesando os Interesses da União

Communicam-nos do gabinete do superintendente da Estrada de Ferro São Paulo-Rio Grande e empresas annexas:

"Como é de pleno conhecimento publico o governo federal, por decreto de 8 do corrente, mandou incorporar ao Patrimonio da União a Estrada de Ferro São Paulo-Rio Grande e "todas as entidades ou empresas" della dependentes.

Dentre os altos motivos de interesse nacional que determinaram a medida moralizadora e honesta do governo, avultam os seguintes, que constam dos proprios "consideranda" do decreto-lei n. 2.073:

a) o patrimonio da Estrada de Ferro São Paulo-Rio Grande, excluida a inversão do producto de "debentures", formou-se com receitas e lucros sonegados;

b) a Companhia Estrada de Ferro São Paulo-Rio Grande deve ao Patrimonio Nacional importancia superior a ... 3.000.000.00 de libras, que recebeu a titulo de adiantamento para ser deduzida do excesso da receita bruta;

c) com esses recursos provindos do Thesouro a referida empresa adquiriu acções de outras sociedades que fazem parte de seu acervo.

Assim, a acção do governo federal não poderia limitar-se a simples encampação da Estrada de Ferro, mas deveria estender-se a todas as empresas, companhias e entidades outras com que a Companhia São Paulo-Rio Grande accresceu o seu patrimonio, lançando mão de dinheiros do Estado, sonegando lucros e receitas, recorrendo, em summa, a todos os artificios, simulações e "camouflages" possiveis e imaginaveis para, lesando o Estado, augmentar os seus haveres e as suas rendas.

Nestas condições, intervindo no Armazem Frigorificos, Southern Brasil Lumber & Colonization, Brasil Development and Colonization Company e Companhia Brasileira de Papeis, o coronel Costa Netto não procura senão apurar a real e exacta situação das coisas, em defesa dos interesses e do Patrimonio da União. E para tanto declarou inicialmente aos representantes dessas empresas que iria abrir um inquerito administrativo e tantos outros policiaes quantos fossem precisos para entregar á Justiça os que fossem encontrados em culpa. Dessa sua resolução o superintendente já deu conhecimento ás autoridades de quem recebe ordens".

Imminente o Ataque Allemão á Hollanda e á Belgica?

E' o Que Affirma Churchill em Sensacional Discurso

LONDRES, 30 (U. P.) — O sr. Churchill affirmou que o effectivo allemão ora ao longo das fro[illegible] com o Luxemburgo, Belgica e Hollanda, comprehende: "Quasi a totalidade das divisões activas e das unidades mecanizadas".

MAIS DE UM MILHÃO DE S[illegible]

LONDRES, 30 (U. P.) — Em discurso pronunciado ao radio, esta noite, o sr. Churchill declarou que a Allemanha tem mais de 1.000.000 de soldados promptos a, dentro de algumas horas, vibrar um golpe ao longo das fronteiras do Luxemburgo, Belgica e Hollanda.

TERRENOS
EM PRESTAÇÕES MENSAES
Posse immediata ao pagamento da 1ª prestação
TIJUCA, MARIA DA GRAÇA, REALENGO
Informações com Sr Mario, á Rua Domingos de Magalhães, 51, phone 29-4655 e no escriptorio central da
Companhia Immobiliaria Nacional
RUA DA QUITANDA, 143 — PHONE 23-2101

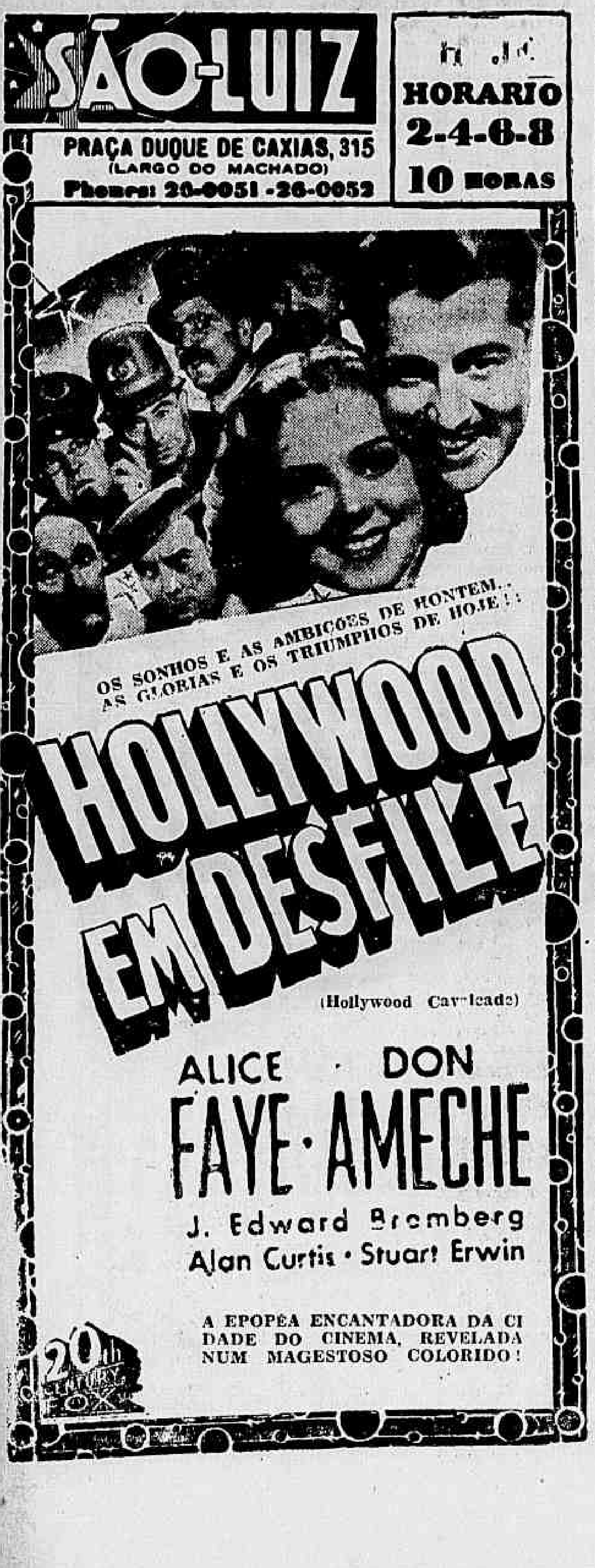

Os Inglezes Não Acreditam na Neutralidade da Russia

(Conclusão da 1ª pagina)

posição russa exposta pelo sr. Molotov, será abandonada a proposta alliança entre a Suecia, a Noruega e a Finlandia.

Finalmente, a reaffirmação da neutralidade da Russia foi recebida com frieza em vista do seu ostensivo favoritismo pela Allemanha.

DECLARAÇÃO DE RIBBENTROP

BERLIM, 30 (U. P.) — Consideram-se ridiculos nos meios autorizados, os commentarios feitos no exterior sobre o discurso do commissario das Relações Exteriores russo sr. Molotov, segundo os quaes o "representante russo não foi tão cordial para a Allemanha como seria para desejar".

Von Ribbentrop dizem, teria feito a mesma coisa. "A definição russa da neutralidade foi bem entendida, tal como a não belligerancia italiana".

O "Lokalanzeiger" escreve: "O discurso é uma dura repulsa á politica bellicosa anglo-franceza e uma nova e clara confirmação das relações de amizade existentes entre a União Sovietica e o Reich allemão.

O "Boersen Zeitung" declara: "Molotov revelou claramente que são em vão as esperanças de desviar a URSS de sua trilha actual. Vinte e quatro horas depois do Conselho de Guerra de Londres e da ameaça das empresas de guerra a Russia responde de modo inequivoco. Conteve-se o impeto das democracias no norte, nos Balkans e na Asia Menor, destruindo Molotov as illusões que alimentavam sobre a ruptura das relações germano-sovieticas".

A imprensa não commenta o trecho do discurso em que se dizia que a Rumania é economicamente mais importante para o Reich do que para a Russia.

Reuniu-se Hontem Em Paris o Gabinete de Guerra Francez

(Conclusão da 1ª pagina)

differentes ordens. A sessão se realizará no Palacio do Elyseo sob a presidencia do sr. Albert Lebrun. Estes ministros formam um comité distincto do gabinete ordinario de guerra, que esteve em sessão esta manhã.

O sr. Daladier, em sua qualidade de titular da Guerra, manteve uma conferencia com os generaes Gamelin, Georges e Vuillemin e com o almirante Darlan.

REUNIU-SE O GABINETE DE GUERRA FRANCEZ

PARIS, 30 — (U. P.) — O novo Gabinete de Guerra interministerial esteve reunido durante toda a manhã no Quai d'Orsay, sob a presidencia de Paul Reynaud, o qual ao assumir a presidencia do Conselho de Ministros comprometteu-se a continuar com a guerra com maior vigor. A reunião foi seguida de outra, ás 15 horas, realizada pelo Comité de Guerra, integrado por um grupo de ministros e altas patentes do Exercito e da Marinha.

Emquanto se realizavam as reuniões, a artilharia franceza e a allemã, no front occidental, desenvolviam uma actividade maior que a do costume, e não foram os francezes quem levou a peor parte. A actividade das patrulhas hontem á noite e na manhã de hoje foi mais intensa que a normal, desde a irrupção do conflicto e as forças aereas das tres nações belligerantes realizaram constantes vôos de reconhecimento das linhas contrarias.

As duas reuniões realizadas hoje seguiram-se, a do Conselho Supremo de Guerra alliado, que teve logar em Londres, não havendo duvida de que o presidente do Conselho, sr. Reynaud, aproveitou a occasião para apresentar um relatorio completo do que ficou resolvido naquelle Conselho ao Gabinete de Guerra, inclusive ao ministro da Guerra, sr. Daladier, que não poude comparecer á reunião em Londres.

Noticia-se tambem que os ministros commentaram o discurso pronunciado hontem pelo commissario das Relações Exteriores da Russia, sr. Molotof, na sessão do Conselho Supremo do Soviet.

Embora Molotof tenha feito criticas aos alliados, notou-se que o seu tom foi mais moderado que o que empregou ha cinco mezes, são criminosa e imperialista. E relativa moderação de Molotof, em relação aos alliados foi ligada á offerta feita esta semana pela Russia, no sentido de só reencetarem as negociações commerciaes anglo-russas, interrompidas ao rebentar a guerra.

Sem indicios exactos do que ficou assente na gabinete de Guerra, os observadores acreditam que foi estudado o meio de dar um energico impulso ás operações, visto acreditar-se que a Grã-Bretanha está de accordo com a politica traçada nesse sentido por Reynaud.

Acredita-se tambem que o Comité de Guerra que se reuniu pouco depois de levantada a sessão do Gabinete de Guerra, deu um caracter mais positivo aos planos approvados por este ultimo. As suas deliberações duraram tres horas, levantando-se reunião ás 18 horas.

A composição do Comité de Guerra recentemente criado, foi considerado um symptoma frisante das funcções de que está incumbido, visto estar integrado dos membros do Ministerio directamente responsaveis pelo proseguimento da guerra e dos chefes dos diversos sectores das forças armadas.

A reunião foi presidida pelo presidente da Republica, sr. Lebrun, presente o sr. Reynaud. O ex-presidente do Conselho e actual ministro da Guerra, sr. Daladier, que se salientou pela sua politica de acção, estava acompanhado do generalissimo Gamelin. O ministro da Marinha, sr. Cesar Campinchi e o chefe do Estado Maior da Esquadra, almirante Darlan representavam as forças navaes, estando as forças aéreas representadas pelo ministro da Aviação, sr. Laurent Eynac e o chefe da Aviação franceza, general Vuillemin.

Quaesquer que tenham sido os resultados concretos de ambas as reuniões, o simples facto de ter coincidido com o repentino incremento das actividades do "front" occidental diminuirá, ao que se acredita, a opposição da Camara e as accusações de que o governo está consentindo que a guerra se convirta num assedio inefficiente á Allemanha.

SÃO FALSOS OS DOCUMENTOS APRESENTADOS PELO REICH

(Conclusão da 1ª pagina)

tem em suas palavras sobre alguma coisa que enc[illegible]rou ao violar uma caixa". O "Herald Tribune" expressa: "E' de recordar que os documentos do Livro Branco não foram publicados para demonstrar que os Estados Unidos [illegible] a guerra, mas sim para confundir e difficultar o auxilio commercial que se dá aos alliados para o proseguimento da guerra". O "Daily News" diz: "A propaganda de guerra é feita com taes materiaes".

MANOBRA ALLEMÃ CONTRA ROOSEVELT

BERLIM, 30 (U. P.) — Em circulos autorizados opina-se que o Livro Branco allemão, embóra tenha a affectar a posição do presidente Roosevelt, especialmente agora que se approximam as eleições presidenciaes nos Estados Unidos, obedeceu, como finalidade principal de sua publicação, o proposito de demonstrar que a responsabilidade da guerra deve recair sobre os alliados, e ao mesmo tempo de impressionar as nações neutras.

Accrescenta-se que os circulos officiaes aguardam com marcado interesse a repercussão que tenha nos Estados Unidos, da qual dependerá a marcha das relações entre Berlim e Washington.

Os orgãos da imprensa nazista destacam de maneira sensacional o conteudo do Livro Branco com titulos allusivos, nos quaes predomina a expressão "Culpabilidade da guerra". O "Voelkischer Beobachter" se pergunta "que causas teriam podido influir para que Bullit, Kennedy e Biddle se convertessem não sómente em paladinos das exigencias polonezas, mas tambem em seus alentadores, quando a Polonia denotava symptomas de fraqueza".

Não obstante, os commentaristas autorizados salientam que os pontos de vista sustentados pelos srs. Bullit e Biddle eram conhecidos na Allemanha em virtude de sua pretendida conversação telephonica em Czernowitz e Paris, no dia 17 de março.

Girando sempre em torno do "leit motiv" da culpabilidade da guerra, o "Hamburger Fremdenblatt" diz que os documentos polonezes que o Livro Branco contem "revelam que Bullit e Kennedy compartilham da responsabilidade do estalar das hostilidades na Europa". Segundo este orgão, ambos se esforçaram por impedir que a Polonia concordasse em resolver seu litigio com a Allemanha por meio de um entendimento.

"Antes de tudo — accrescenta — estes documentos assignalam Bullit como o homem que se pode jactar do merito duvidoso naquelles fatidicos dias do mez de março de 1939 — de haver exercido pressão sobre a alliança, ainda vacillante, da Inglaterra com a Polonia e com isso de contribuir para o cerco que se estendia ao redor do Grande Reich Allemão. Bullit aconselhou a alliança da Polonia com a Inglaterra e com a França.

Munido de poderes especiaes como enviado de Washington, ordenou a Kennedy que exercesse influencia sobre Chamberlain naquelle sentido. A entrevista entre o embaixador e o primeiro ministro se realizou no dia 25 de março e já a 31 desse mesmo mez Londres proclamava a concessão do historico cheque em branco em favor da Polonia, com a qual tinha. Em consequencia, a guerra era inevitavel".

O TEMPO

Maxima: 28,5.
Minima: 21,5.
Previsões para hoje:
Tempo: bom com nebulosidade e nevoeiro.
Temperatura: estavel.
Ventos: variaveis de Sudoeste a Nordeste, com rajadas frescas.

DR. EDMUNDO HAAS
Director da Casa de Saude Dr Abilio — Neuro Psychiatra — Estados Nervosos — 7 SETEMBRO, 94-8º andar — 22-8393 Cons.

O COMMENTARIO INTERNACIONAL

OS FACTOS DA SEMANA

Não houve, nos ultimos sete dias, acontecimentos de sensação na Europa. Comtudo, o balanço da semana foi nitidamente favoravel aos alliados. Em primeiro logar, o bloqueio do Skagerrak pela "Home fleet" constituiu outro golpe desfechado contra a Allemanha, que vae aos poucos sendo apertada num circulo de ferro. Comprehendendo que o tempo só lhe pode ser desfavoravel, pois determina a liquidação progressiva de suas reservas de minerios e demais materias primas indispensaveis á guerra moderna, os dirigentes nazistas fizeram constar que a esquadra do almirante Raeder deixaria as suas bases para enfrentar o adversario em alto mar. Mas, nada disso aconteceu. Ao contrario, tudo indica que se trata de mais um boato da "guerra dos nervos". Resta aos allemães o ataque aereo aos comboios britannicos, pois a guerra submarina lhes tem sido das mais ruinosas, dado o grande numero de submersiveis destruidos.

Emquanto isso, como nos velhos tempos, "Britannia rules the waves". Esta é a verdade incontestavel.

* * *

Nos ultimos tempos, a propaganda allemã vem insistindo em atacar os inglezes, emquanto diz as coisas mais gentis a respeito dos francezes. Pensam assim os dirigentes nazistas que ainda será possivel separar a França da Inglaterra. Essa propaganda é feita systematicamente no "front", com o objectivo de quebrar o moral do adversario. Mas, os governos de Paris e Londres já estão senhores dos planos do inimigo, de modo que os cartazes e as irradiações do dr. Goebbels não têm conseguido resultados praticos. Longe disso, só tem servido para estreitar a alliança franco-britannica, que é hoje um bloco indissoluvel. Pelo menos é essa a conclusão a ser tirada da ultima reunião, em Londres, do Conselho de Guerra dos Alliados, do qual já participou Paul Reynaud, chefiando a delegação franceza.

Nem os inglezes nem osfrancezes farão a paz em separado. Ao contrario, tornaram a sua alliança mais completa, assumindo o compromisso de agirem de perfeito accordo durante e depois da actual guerra. Donde se verifica que, nesse capitulo, foi contraproducente a offensiva allemã.

* * *

Por outro lado, os resultados da conferencia militar anglo-franco-turca de Allepo foram tambem particularmente favoraveis para a politica dos alliados, que logo passaram a causar um certo receio á Russia. Um reflexo disso foi o ultimo discurso de Molotov, o qual demonstrou a hesitação e os temores de que estão possuidos os chefes vermelhos. Realmente, de lobos, transformaram-se agora em mansos cordeiros os membros do Conselho Supremo dos Soviets! Pelo menos é o que se depreende do tom de hypocrita uncção pacifista com que falou o substituto de Litvinov.

E' verdade que os discursos dos chefes vermelhos podem ser apontados como modelos de grosseira falsificação da verdade. Aliás, a sessão inteira do Conselho Supremo vermelho foi uma farsa sinistra Haja vista a proposta inicial do presidente Andreiff que pediu fosse observado um minuto de silencio em homenagem aos heroes que tombaram na defesa de Leningrado! E' assim que, para as massas ignorantes da U. R. S. S, os chefes vermelhos explicam a monstruosa historia do assalto contra a Finlandia

Comtudo, Molotov tambem deixou transparecer a inquietação que lavra no Kremlin, em virtude da acção decisiva do exercito franco-inglez no Oriente Proximo.

* * *

Por ultimo, temos a assignalar as primeiras declarações do presidente Roosevelt sobre os resultados da missão Welles. Segundo affirmou laconicamente o primeiro magistrado norte-americano não ha no momento nenhuma perspectiva de paz na Europa. Os governos alliados não aceitam as propostas de Hitler. Desse modo, a situação do ditador do Reich vae dia a dia se aggravando, pois a principio Mussolini e agora o proprio Stalin resolveram abandonal-o á sua propria sorte.

Como se verifica, a semana foi das mais favoraveis aos alliados.

PREPARADOS DE VALOR DA
FLORA MEDICINAL

CHA' ROMANO — Laxativo brando, util nas prisões de ventre. Póde ser usado diariamente sem nenhum inconveniente.

DYRAJAIA — Expectorante poderoso indicado nas tosses e bronchites.

CHA' MINEIRO — Indicado contra o rheumatismo e arthritismo, molestias de pelle, figado, e rins, por ser muito diuretico

JURUPITAN — Combate as colicas e congestões do figado, os calculos hepaticos e a ictericia

Vendem-se em todas as drogarias e pharmacias do Brasil. Cuidado com as imitações e falsificadores.
A todas as pessoas que nos devolverem o coupon abaixo, devidamente preenchido, remetteremos gratuitamente o nosso util catalogo scientifico.
J. MONTEIRO DA SILVA & CIA.
Nome .... Rua ....
Cidade .... Estado ....
RUA S. PEDRO, 38 — RIO DE JANEIRO

Fonseca Almeida & Cia. Ltda.
IMPORTADORES E EXPORTADORES
Ferragens, Tintas, Vernizes, Oleos, Lubrificantes, Materiaes de Construcções, Tubos, Gaxetas, Correias, Cabos, Maçames, Metaes, etc., etc.
MATERIAL PARA ESTRADAS DE FERRO E OFFICINAS
112 - Rua 1.º de Março - 112
RIO DE JANEIRO
TELEPHONE: 23-1760 — CAIXA DO CORREIO N.º 422
End. Telegraphico: "CALDERON"

O oleo Lubrificante para o Seu Carro!

O bom automobilista deve dar toda a attenção á qualidade do oleo lubrificante que usar no seu carro.

Porque oleo de má qualidade, oleo mal refinado, causa exaggerada carbonisação nos pistões, provoca o super-aquecimento das valvulas, a perda de compressão, o entupimento dos filtros e toda uma serie de desagradaveis consequencias, cujo fim é o envelhecimento prematuro do motor.

Use o oleo ENERGINA, o lubrificante ideal para o automobilismo, pelas suas comprovadas qualidades, na sua nova apresentação — a lata conica — que permite o perfeito despejo do oléo no carter sem a perda de qualquer quantidade.

Para arranco facil e maior rendimento de kilometragem, use tambem a gazolina ENERGINA.

OLEO LUBRIFICANTE ENERGINA ANGLO-MEXICAN PETROLEUM Cº LTD

GASOLINA — OLEO LUBRIFICANTE

ENERGINA

GO 2 3.40

LUSTRA-MOVEIS SHELL

Um polidor de moveis que reune todas as qualidades porque:

— Não é preciso agitar.
— Limpa antes de produzir o brilho.
— Lustra immediatamente as superficies já limpas.
— Secca rapidamente e não attrae a poeira.
— Protege o verniz, a lacque e o esmalte, augmentando a sua resistencia á acção do tempo.

O uso do Lustra-Moveis SHELL não se restringe aos mobiliarios. E' ainda indicado para limpar e polir as carrosseries de automoveis, metaes esmaltados, archivos e mesas de aço pintados a "duco" etc.

O SEU DIA CHEGARÁ
VEJA SUA LINHA DA SORTE

2 MIL CONTOS — LOTERIA FEDERAL — DIA 6 DE ABRIL

SABADO

A NOSSA OPINIÃO

REVISÃO NECESSARIA

O reajustamento do funccionalismo federal, assignado em 1936, embora visando melhorar a situação da classe e corrigir absurdos que se constatavam na descriminação dos cargos, não poude evitar falhas que, em tempo, provocaram justas reclamações. A pratica veiu mostrar que essas reclamações eram fundamentadas. Tanto assim que já se annuncia estar o Departamento Administrativo do Serviço Publico estudando a revisão geral dos niveis de remuneração de carreiras e cargos da administração publica.

* * *

Essa noticia coincide com a recente declaração do presidente Getulio Vargas; quando da sua estada em Porto Alegre, de ser pensamento do governo reduzir os quadros e pagar melhor.

Não se veja nas palavras do chefe da Nação mera encenação com propositos de cortejar as sympathias do funccionalismo, para trazel-o sob a illusão de possivel melhoria de vida. A declaração do sr. Getulio Vargas vem de ser confirmada pela divulgação do plano do DASP e pela demora da applicação do regulamento do Instituto de Previdencia e Assistencia dos Servidores do Estado, cujas taxas irão pesar nos vencimentos dos funccionarios.

* * *

Segundo já haviamos apurado a revisão que no momento se elabora no DASP não somente visa corrigir os erros do reajustamento de 1936, como procurar melhorar a situação de diversas classes, cuja remuneração não corresponde á necessidades da vida actual.

Não se pode, de boa fé, negar a attenção que o governo actual tem dispensado aos servidores da Nação. O Estatuto, cujos defeitos temos apontado tantas vezes, em linhas geraes, satisfez a classe. Está em poder do presidente Getulio Vargas para estudo o ante-projecto da encampação das dividas dos funccionalismo que, breve, será lei. Por tudo isso, os servidores do Estado esperam que a annunciada revisão dos quadros possa satisfazer ás suas justas aspirações e vir ao encontro das reclamações que se fizeram contra certos absurdos da lei do reajustamento.

AS SOLENNIDADES DE HONTEM, NO CENTRO DE PREPARAÇÃO DE OFFICIAES DA RESERVA

Distribuidos os Certificados Aos Alumnos Que Fizeram o Curso "B"

O coronel Gomes de Paiva, director do C. P. O. R., saudando os officiaes que terminaram o curso este anno

O Centro de Preparação de Officiaes da Reserva, criação do tenente-coronel Araujo Correia Lima, de saudosa memoria, distribuiu, hontem, os certificados de terminação de curso a mais uma turma de officiaes da reserva, que fizeram o curso "B".

A solennidade de entrega, cercada de toda a solennidade, teve inicio precisamente ás oito horas, presentes o general Pedro Cavalcanti, inspector geral do Ensino do Exercito, coronel Gomez de Paiva, director do C. P. O. R., major Jourdan, representando o general Silva Junior, commandante da Região, capitão João Costa, representando o chefe do Estado Maior do Exercito, tenente-coronel Hermano Carrão de Sá, representando o coronel director do Recrutamento no Exercito, officiaes instructores, alumnos e mais pessoas gradas.

Convidado para presidir o acto, tomou assento na mesa o general Pedro Cavalcanti, que immediatamente passou a fazer entrega dos certificados, tendo, para cada alumno palavras de conforto e estimulo. Terminada esta, o general Pedro Cavalcanti, de improviso, pronunciou algumas palavras allusivas á cerimonia.

A seguir, o coronel Gomes de Paixa agradeceu a maneira pela qual o inspector geral do Ensino Militar se havia referido á efficiencia do C. P. O. R.

Fez uso da palavra, representando os alumnos recem-formados o 1º tenente Sylvio Pereira de Araujo, presidente do Club Militar da Reserva do Exercito, que agradeceu, em nome dos seus companheiros de curso, o fidalgo tratamento e sympathia de que sempre foram alvo da parte de seus competentes instructores.

E pouco depois terminava a cordial reunião, que deixou em todos os presentes a mais agradavel e suggestiva impressão.

O HOMEM E A MACHINA

O homem descobre o seu instincto de dominação quando se mede contra o obstaculo. Mas, para vencel-o, necessita de um instrumento. O avião, instrumento das linhas aereas, permittiu-lhe dominar o espaço e abolir, por assim dizer, as distancias.

A luta contra a atmosphera criou o avião e o piloto modernos. A conjugação da machina possante, rapida, offerecendo todas as garantias de segurança, e do homem temperado pela experiencia, animado de uma fé inabalavel permitte attingir o objectivo desejado.

Uma frota de apparelhos capazes de assegurar um serviço regular e rapido, tripulações compostas de homens que deram provas de todas as qualidades requeridas, fazem o orgulho da Companhia pioneira da ligação commercial aerea entre o Velho e o nosso continente — a AIR FRANCE.

DELORGES, apresentará sua grande Companhia com o 1.º comico PALMERIM
Sexta-feira — no — Sexta-feira
THEATRO CARLOS GOMES
(Empreza Paschoal Segreto — Phone: 22-7581)
Na hilariante e inédita comédia em 3 actos
"PERTINHO DO CEU"
dos victoriosos escriptores José Wanderley e Mário Lago.
Elenco: — ELZA GOMES, CECY MEDINA, LUCIA DELOR, LUIZA NAZARETH, PALMYRA SILVA, HELMA CONTUR, RAMOS JUNIOR, JOAO MARTINS, CARLOS MEDINA, ELIAS CONTURSI, OSWALDO LOUZADA e SILVA FILHO
Inicio da Temporada de 1940
SOB OS AUSPICIOS DO S. N. T.
DUAS SESSÕES, A'S 20 E A'S 22 HORAS
POLTRONA . . . . 4$000
(sello a cargo do publico)

Declaração da Companhia Estrada de Ferro São Paulo-Rio Grande

Tendo o Exmo Sr. coronel Costa Netto declarado em "A Noite" e no "Diario da Noite" que resolveu incorporar ao patrimonio da União ou intervir nas companhias Empresa de Armazens Frigorificos, Southern Brazil Lumber & Colonization C.º e Companhia Industrias Brasileiras de Papel, por se acharem compreendidas no paragrapho unico do art. 1.º do decreto-lei n. 2.073, de 8 do corrente, isto é, "serem dependentes ou financeiramente subordinadas" á Companhia Estrada de Ferro São Paulo-Rio Grande, sente-se a directoria desta no dever estricto, e para que não soffram prejuizos terceiros, de affirmar publicamente que S. Ex. se equivocou por completo, pois aquellas empresas NÃO SÃO, nem NUNCA FORAM, accionistas, credoras ou devedoras desta, que tambem não é de nenhuma daquellas.

Não são, portanto, "dependentes ou financeiramente subordinadas" á Companhia Estrada de Ferro S. Paulo-Rio Grande.

A directoria: Luiz Tavares Alves Pereira — Fernando Martins Pereira e Souza — Carlos Silveiro Eiras — Ismael de Oliveira Maia.

(Transcripto do "Diario de Noticias", de 26-3-40).

Contrabando de Petroleo Mexicano ?

TAMBORES DE GASOLINA QUE SE DESTINAVAM A MONTEVIDEU E SEGUI.... RAM PARA MINAS GERAES

Em torno da reportagem estampada por este jornal, na edição de 28 do corrente, sob o titulo e sub-titulo acima, recebemos da firma representante da "Distribuidora de Petroleos Mexicanos", os seguintes esclarecimentos.

"Em vista da situação criada pela guerra, o navio allemão "Wakama" abandonou neste porto todas as mercadorias destinadas aos demais portos do Sul do nosso continente. Entre estas mercadorias encontravam-se 875 tambores de gasolina e 625 tambores de kerozene, embarcados no Mexico pela "Distribuidora de Petroleos Mexicanos" para a firma Cazenave Hermanos, do Paraguay, e que deviam ser desembarcados em Montevideu.

Em vista do abandono dessa mercadoria e no intuito de evitar maiores prejuizos, o proprio gerente daquella empresa mexicana, sr. Augusto Perez, que então se achava no Rio de Janeiro, requereu e obteve do presidente da Republica a necessaria autorização para despachar os alludidos tambores de gasolina e de kerozene aqui, uma vez exhibida a factura respectiva e pagos os direitos aduaneiros.

Assim autorizada, a Alfandega desembaraçou então aquella mercadoria, recebendo a importancia dos respectivos direitos, mediante guia de 10 de fevereiro ultimo, tendo tido o Conselho Nacional do Petroleo conhecimento da occorrencia.

Como se vê, ficou o caso perfeitamente esclarecido, pois se trata de mercadoria cuja entrada no paiz obedeceu aos tramites regulares".

A BENÇÃO DAS ESPADAS DOS NOVOS GUARDAS-MARINHA

Realizou-se, hontem, ás 10 horas, na Igreja da Candelaria, a cerimonia da Benção das espadas dos novos guardas-marinha que recentemente terminaram os cursos da Escola Naval, assim como do Corpo de Fuzileiros Navaes. A tocante cerimonia teve a presença de innumeras altas autoridades navaes e de pessoas das familias dos jovens officiaes da Armada. A photographia acima é um flagrante obtido durante a cerimonia, quando os guardas-marinha, em companhia dos seus padrinhos, apresentavam as espadas para a benção.

Moratoria á Lavoura só Termina a 30 de Abril proximo

A moratoria á lavoura só terminará a 30 de abril proximo, como estabelece o artigo 19.º do decreto-lei nº 1.888, de 15 de dezembro de 1939, publicado no "Diario Official" de 16 do mesmo mez, á pagina nº .. .. 28.653.

Fica rectificada, assim, a noticia de que o prazo se expiraria hoje, como por equivoco varios jornaes divulgaram.

Tambem até 30 de abril proximo se estende o prazo para apresentação, ás agencias do Banco do Brasil, das propostas de emprestimos em letras hypothecarias, como dispõe o § unico do artigo 3.º do decreto-lei nº 1.888.

STOZEMBACH & CO. SUCCESSORES DE LECLERC & CO.
AGENTES OFFICIAES DA PROPRIEDADE INDUSTRIAL
RUA URUGUAYANA N. 87. — 5º ANDAR
EDIFICIO ADRIATICA
Encarregam-se de contratar e promover o fornecimento do dispositivo de illuminação electrica, privilegiado pela Patente de invenção n. 21.060, da qual é concessionaria a CLAUDE-LUMIE'RE SOCIETE' ANONYME.

ANTIGRIPAL MARQUES

Actos do Governo

O presidente da Republica assignou os seguintes decretos:

NA PASTA DA GUERRA

Nomeando chefe de Secção no Estado Maior do Exercito o coronel Alcio Souto; chefe do Serviço de Engenharia da 7.ª Região, o tenente coronel José Rodrigues da Silva, technico da activa; interinamente, chefe do Serviço de Intendencia da 2.ª Região o tenente coronel intendente de guerra Rival da Cunha Medeiros; chefe da 4.ª Secção da Directoria de Engenharia o coronel Plinio Alves Monteiro Tourinho; chefe da Commissão de Tombamentos da Directoria de Engenharia; o coronel Pedro Paulo Ferreira de Menezes; chefe do Serviço de Engenharia da Directoria de Material Bellico o tenente coronel Waldimir Aranha Meira de Vasconcellos, technico da activa.

Mandando aggregar ao Quadro Ordinario da Arma de Infantaria o major Albino Gonçalves Carneiro e o capitão Humberto Barroso Pereira.

Exonerando o coronel Eugenio Pereira de Almeida do cargo de chefe da 20.ª Circumscripção de Recrutamento.

Aposentando Belmiro Bretas no cargo de director, padrão L, do Gabinete de Identificação.

Classificando o major Estevam Leite de Rezende no Quadro Ordinario e no 1º Regimento de Aviação.

NA PASTA DA MARINHA

Nomeando o contra almirante João Francisco de Azevedo Milanez para commandante em chefe da Esquadra; o contra almirante Mario de Oliveira Sampaio director da Escola de Guerra Naval; o capitão de corveta Luiz Carneiro da Rocha Soares Dias, adjuncto do gabinete do secretario geral do Conselho Superior de Segurança Nacional; e o capitão de mar e guerra Sylvio de Noronha, commandante do Encouraçado "Minas Geraes".

Exonerando o contra almirante Mario de Oliveira Sampaio de commandante em chefe da Esquadra; e o capitão de mar e guerra, Rodolpho Fróes da Fonseca, de commandante do Encouraçado "Minas Geraes".

Promovendo, por merecimento, no Corpo de Aviação da Marinha, ao posto de capitão de mar e guerra, e de fragata Heitor Varady; ao posto de capitão de fragata o de corveta Luiz Leal Netto dos Reis; por antiguidade, ao posto de capitão de corveta o capitão tenente Carlos Guidão da Cruz; ao posto de capitão tenente o 1º tenente Ruy Vieira de Souza.

NA PASTA DA EDUCAÇÃO

Nomeando Antonio Soares de Alcantara, interinamente, servente, classe B.

NA PASTA DA VIAÇÃO

Aposentando Alberto Laranjeira, escripturario classe C; Diniz Antonio de Siqueira Filho, agente da estrada de ferro, classe H; e Antonio da Costa Barradas, official administrativo classe I.

Concedendo aposentadoria a Luiz Ignacio da Silva, official administrativo, classe J.

Concedendo exoneração a Abel Ferreira de Souza, servente, classe B; e Affonso Natale, servente, classe A.

Demittindo Atilio José Ranuno, telegraphista, classe H; Heitor Tavares do Rego, carteiro, classe D; e Oswaldo Marães Camara, carteiro, classe C.

PAZ DE ESPIRITO

Sem paz de espirito é impossivel manter a energia productiva do cerebro. A calma e a serenidade, são elementos essenciaes para a conservação da saude. Os medicos dos nervos dão justa importancia a conservação da saude. Os medicos externos, que concorrerem para o descontrole do systema nervoso, pondo em primeiro plano entre esses factores as emoções exaggeradas, a excitação produzidas pelas preoccupações da vida moderna, os receios sem fundamento, que tornam a vida infeliz, e outras tantas causas de angustia e temor, que affligem o homem.

Mas a sciencia possue o meio de dar ao homem moderno a paz do espirito, a serenidade e a calma de que elle tanto necessita. O Benal é a chave do repouso dos nervos. Dá ao individuo o dominio de si mesmo, evita as emoções exaggeradas e perigosas e mais do que tudo, garante o somno regular e reparador, que é, como se sabe, a base da saude nervosa. O Benal é considerado um calmante insubstituivel por todos quantos o têm experimentado. Benal é uma formula do eminente neurologo, prof. A. Austregesilo.

ANTIGRIPAL MARQUES

Em Beneficio das Casas de Caridade de Petropolis e do Abrigo Redemptor

O CHURRASCO QUE A SRA. ALZIRA VARGAS DO AMARAL PEIXOTO PROMOVE HOJE NA FAZENDA BOMFIM, EM CORRÊAS

Hoje, ao meio-dia, a sra. Alzira Vargas do Amaral Peixoto realizará, em Corrêas, na Fazenda Bomfim, de propriedade da familia Franklin Sampaio, um churrasco, em beneficio das casas de caridade de Petropolis e do Abrigo Redemptor, de Nictheroy. Este ultimo asylo abrigará, de inicio, 500 meninos.

A festa da sra. Alzira Vargas do Amaral Peixoto, além de constituir mais uma benemerita iniciativa, de ampla repercussão, será tambem uma reunião da mais alta elegancia.

A sra. Darcy Vargas e sua familia estarão presentes, tendo, desde já, figuras do Corpo Diplomatico adquirido numerosos ingressos.

O Povo Reclama

UM APPELLO JUSTO DOS MORADORES DA RUA ANDRE' CAVALCANTI

Vae para dois annos foi demolido um predio do alto da rua André Cavalcanti, entre os de ns. 142|154, sem que, até ao presente, tenha sido seu proprietario, compellido a fechar o terreno, de accordo com o que preceitua a lei municipal.

Nada tinhamos a ponderar sobre a irregularidade, se moradores daquelle logradouro se não sentissem prejudicados com o facto, porquanto o referido terreno está sendo usado como deposito de lixo, espalhando forte fedentina pelas immediações, além de servir de pouso a uma turma de moleques que ali se dão á pratica de actos indecorosos.

Pedem-nos, pois, os moradores incommodados, façamos um appello ás autoridades competentes, no sentido de providenciarem a respeito.

AS GRANDES REPORTAGENS INTERNACIONAES

A Inglaterra Prepara-se Para Enfrentar a Offensiva Aerea Allemã da Primavera

EMQUANTO WINSTON CHURCHILL, PRIMEIRO LORD DO ALMIRANTADO BRITANNICO, CONFESSA A GRAVIDADE DA SITUAÇÃO NA CAMARA DOS COMMUNS, AS ESCOLAS NAVAES INGLEZAS PREPARAM, FEBRILMENTE, OS NOVOS MARINHEIROS QUE DEVEM OCCUPAR OS POSTOS DEIXADOS PELOS QUE TIVERAM COMO SEPULTURAS O FUNDO DO OCEANO

Da "Editors Press" para o DIARIO CARIOCA

PONDO-SE AO PAR SOBRE IMPORTANTE QUESTÃO DE APPARELHOS — Estes jovenzinhos, estudantes da Escola Naval Ingleza de Dartmouth, utilizam pequenos modelos de barcos de guerra para nelles estudar a complicada rêde de apparelhos de um navio. Dentro em breve, por motivo da actual contenda, suas experiencias terão logar em barcos reaes, diante do inimigo.

NOVA YORK (Março) — Especial — O correspondente do "New York Times", mr. Raymond Daniell, escrevia de Londres commentando o discurso pronunciado na Camara dos Communs, em 27 de fevereiro, por mr. Winston Churchill, Primeiro Lord do Almirantado britannico:

"Para seu auditorio mais equanime, as palavras do Primeiro Lord do Almirantado acerca dos perigos futuros que enfrenta a fróta britannica "pela qual vivemos e da qual todos dependemos", foram mais eloquentes que sua recapitulação dos passados feitos da Armada".

Quando mr. Churchill falava dos exitos da esquadra ingleza nas ultimas semanas da guerra, miss Ellen Wilkinson, a destimida e loquaz membro do Parlamento Inglez, o interrompeu para pedir-lhe "que tocasse a madeira", explicando que se havia tornado axiomatico que cada vez que Churchill se espressava de forma mais confiante, suas palavras eram invariavelmente seguidas pela communicação de alguma grave perda no mar. O Primeiro Lord do Almirantado, após haver assegurado a miss Wilkinson "que raras vezes gosta de encontrar-se a consideravel distancia de um pedaço de madeira", continuou expondo as suas esperanças e seus temores, ao se dirigir aos communs procurando "uns quantos homens, alguns navios e um pouco de dinheiro" para proseguir na luta contra a Allemanha.

A GRÃ-BRETANHA PREPARA FEBRILMENTE OS SEUS NOVOS MARINHEIROS. — Na Escola Naval de Dartmouth, na Inglaterra, tem logar, diariamente, esta scena em que um professor apparece explicando a construcção e segredos de um encouraçado a uma classe, entre os quaes figuram jovenzinhos que apenas entram na adolescencia. A miniatura do encouraçado que serve de modelo, é uma reproducção exacta dos novos typos que estão sendo construidos pelos britannicos.

RECEBENDO INSTRUCÇÃO SOBRE OS SEGREDOS DA NAVEGAÇÃO — Estes futuros officiaes da Armada britannica estão fazendo experiencias "de vista", como parte da preparação que lhes permittirá dentro em pouco lançar-se nos perigos do contra-bloqueio allemão.

O MOTIVO DO ALARMA DE MR. WINSTON CHURCHILL

Mr. Churchill explicou que a Grã-Bretanha está pelejando nesta guerra com uma frota antiquada, da qual só os encouraçados são posteriores a sua passagem pelo Almirantado na guerra passada. Disse que a Grã-Bretanha deve achar-se preparada para defender-se de ataques muito mais serios que os que soffreu até agora por meio de aviões, submersiveis e minas.

Exprimiu com clareza que no referente a ataques por navios de superficie, nos quaes a Inglaterra supera, enormemente, o inimigo e o superará no futuro, quando, então a Armada britannica contará com cinco modernos encouraçados do typo "King George V.", emquanto os allemães só disporão de dois novos barcos deste typo. "Minha maior preoccupação — disse — vem de que os torpedos, as minas e as bombas aereas do inimigo estão sendo applicadas contra a estructura dos navios que pertencem a outra geração. As bombas lançadas dos aviões — continuou — constituem uma ameaça que não deve ser menosprezada".

Os commentaristas de Washington mencionaram em varias occasiões o alarme produzido nos centros officiaes de Londres por motivo dos ataques aereos contra os navios mercantes inglezes. No mez de dezembro um membro da Camara dos Communs deu contas a seus companheiros, em uma das sessões do Parlamento, segundo noticias por elle recebidas, que a Primavera encontraria a Allemanha com uma fróta aerea de 30.000 aviões. Suas palavras foram recebidas pelos jornaes londrinenses que as publicaram, o que quer dizer que a censura não julgou conveniente occultar ao publico semelhante versão alarmista.

A PERDA MAIS DOLOROSA PARA OS INGLEZES

As perdas da marinha mercante ingleza, são calculadas em 725 000 toneladas desde o começo das hostilidades. Ellas têm preoccupado as autoridades britannicas que esperam com a chegada da primavera o momento decisivo em que a Grã-Bretanha tenha de fazer frente a um contra-bloqueio allemão, no qual intervirá, em grande escala, a poderosa frota aerea allemã. Se espera que ao chegar o bom tempo o alto commando nazista ordenará a seus aviadores, não somente atacar em massa aos navios mercantes, como tambem sobrevoar as costas da Grã-Bretanha para atacar e destruir os principaes portos do commercio inglez.

Mas as perdas da marinha mercante britannica, apesar de dolorosas, não foram tão serias para Albion como a perda de tres dezenas de navios de sua poderosa Armada que foram enviados para o fundo mar desde que rebentou a guerra em setembro. Esses vasos de guerra, em si, representam uma percentagem, relativamente pequena no total da fróta, que ascendia ao começar a guerra a 1.933 648 toneladas, incluindo os navios em construcção; mas a perda em homens, em officiaes, amplamente, capacitados e marinheiros que foram submettidos a longos periodos de treinamentos, foi de tal magnitude para a Grã-Bretanha, que esta se viu obrigada a realizar toda a especie de esforços com o objectivo de treinar rapidamente os novos marinheiros que substituem aos desapparecidos.

Para conseguil-o, e antecipadamente ao "putch" allemão da primavera, as escolas navaes inglezas estão funccionando com rythmo accelerado, preparando os officiaes que hão de tripular os novos navios. Em Dartmouth, por exemplo, rapazes de treze annos de idade ou um pouco mais, estão tratando de realizar no mais curto tempo os estudos de engenharia, mathematicas, navegação, etc., que em épocas normaes os occupam quatro annos. Os professores de Dartmouth pretendem que a qualidade dos novos marinheiros não soffrerá com isto, porque o treinamento que recebem na guerra é muito mais efficiente que os ensinamentos das academias.

De todas as maneiras o imperio britannico passa nestes momentos por um periodo de prova, prova esta mais difficil, segundo o dizer de Mr. Winston Churchill, que as que passou nos annos tragicos de 1914-1918.

MOINHOS DE VENTO "HOLLANDEZES".

INSTALLA-SE 10 tamanhos para todos os fins, preços modicos. Descobre-se agua com o **Pendulo Hydraulico Infallivel. Executa-se perfurações de poços e captações de nascentes.**

ERNESTO WEIKERS.

Rua Constante Jardim n. 35 TEL.: 22-0886.

— RIO DE JANEIRO —

O eminente Prof. Augusto Paulino assegura

Está magro, fraco, nervoso, desanimado?

Seu sangue está *desnutrido* — alimente-o!

SI o Sr. sente cansaço, falta de forças, tonturas, dorme mal ou tem indisposição para tudo — seu sangue está desnutrido. Não se alarme, mas tambem não se descuide. O Sr. readquirirá o animo e o vigor si iniciar já o uso do Vinho Reconstituinte Silva Araujo, o fortificante que ha meio seculo receitam os maiores nomes da medicina brasileira. E' um tonico nutritivo, de acção rapida e energica. Contém extracto de carne, rico em principios nutritivos, calcio e phosphoro, na fórma mais assimilavel, e quina, poderoso estimulante do estomago. O Vinho Reconstituinte Silva Araujo nutre o sangue, revigora os musculos e os nervos, desperta energias adormecidas, abre o appetite e facilita a digestão. E' um vinho delicioso e tambem muito economico (cada dóse fica em 300 rs.). Use-o durante 1 a 2 mezes, e verá como lhe voltam a saúde, a robustez e a alegria.

Louve-se nas longas observações deste notavel scientista

O Prof. Augusto Paulino declara: "Tenho empregado, de longa data e sempre com optimos resultados, o Vinho Reconstituinte Silva Araujo, optimo e conhecido preparado, que nunca falha nos casos indicados."

• • •

TEM SIDO A SALVAÇÃO DE MUITA GENTE!

A Sta. Olivia Martins, secretaria de importante firma do Rio, escreve: "Tinha perdido o appetite e sentia-me muito fraca. Os resultados foram esplendidos com o Vinho Reconstituinte Silva Araujo."

"Era uma pilha de nervos! Além de fraca, estava nervosissima — diz a Sta. Nelly Maia, telephonista de grande empreza do Rio. "O Vinho Reconstituinte Silva Araujo foi uma salvação."

O Sr. Miguel N. Carvalho, do Rio, sentia-se abatido. Mas o que mais o preoccupava era a falta de memoria. "Comecei a tomar o Vinho Reconstituinte Silva Araujo — affirma elle — e já me sinto muito melhor".

VINHO RECONSTITUINTE

Silva Araujo

O tonico que vale saúde

OS VEGETAES NA CURA DA SYPHILIS

NÃO QUIZ LEVAR O SEGREDO PARA O TUMULO

Um benemerito botanico brasileiro, antes de fallecer, revelou a seu filho o segredo de um maravilhoso depurativo do sangue, feito com os succos concentrados de 10 plantas seleccionadas de nossa flora.

Esta formula, que tem feito milhares de curas de molestias provenientes de impureza do sangue, acaba de ser adquirida por uma importante firma desta capital, que a introduziu no mercado com o nome de Elixir Velamol. Eis uma boa noticia para os que soffrem de rheumatismo, eczemas, ulceras bravas, tumores, arthritismo, empingens, darthros, escrophulas, etc., e que já gastaram rios de dinheiros com injecções e banhos sulfurosos, sem resultado. As plantas são o remedio que a natureza nos deu, curam sem sacrificar outros orgãos. Recommendamos aos nossos leitores Elixir Velamol para limpar o sangue e delle expellir todas as impurezas e vestigios de males venereos, sem perigo de lesar o estomago, os intestinos, os rins e de atacar os dentes ou os ossos. O Elixir Velamol já está á venda nas principaes Pharmacias e Drogarias desta capital.

Será novamente prorogado o prazo

DIRECTORES DA LIGA DO COMMERCIO CONFERENCIARAM COM O PREFEITO HENRIQUE DODSWORTH SOBRE A COBRANÇA DAS PATENTES DE INFLAMMAVEIS

O prefeito Henrique Dodsworth recebeu, em audiencia, uma commissão da Liga do Commercio, composta dos directores Arthur de Lacerda Pinheiro, Gastão da Cruz Ferreira e do advogado Arnon de Mello.

Os membros da Directoria da prestigiosa instituição de classe foram pleitear a prorogação do prazo para o pagamento das patentes de inflammaveis até quando o presidente Getulio Vargas dê solução ao memorial que lhe foi encaminhado, sustentando a inconstitucionalidade da medida e solicitando a sua revogação.

O prefeito Henrique Dodsworth, que recebeu muito bem a commissão, declarou que no mesmo dia ia ter despacho com o secretario das Finanças e trataria do caso.

LIVROS NOVOS

"JOAQUIM NABUCO", de Affonso Bandeira de Mello.

O sr. Affonso Bandeira de Mello, membro titular do Instituto Brasileiro de Cultura, realizou em janeiro do anno passado, no Palacio do Itamaraty, uma conferencia sobre Joaquim Nabuco, promovida por aquelle sodalicio. Agora, acaba de apparecer em elegante "plaquette" a referida conferencia. O sr. Bandeira de Mello estuda longamente a vida e a obra de Nabuco, apreciando, não sómente a sua notavel actuação como advogado dos escravos, como tambem a sua inconfundivel personalidade de escriptor e homem de pensamento que Nabuco foi dos maiores que o Brasil já teve. O trabalho do sr. Bandeira de Mello é feito com cuidadoso esmero literario e um carinho especial pela memoria do grande patricio da Abolição, gloria das mais puras da nossa patria. Fixando, assim, no livro a figura marcante do autor de "Minha Formação", o sr. Bandeira de Mello vem prestar um grande e relevante serviço ás nossas letras.

LIVRARIA ALVES

Livros collegiaes e academicos

Jornaes e Revistas

"REVISTA DA SEMANA"

Está explendido o numero de hoje da "Revista da Semana", que apresenta artigos e chronicas de Lucia Benedetti, Osorio Borba, Escragnolle Doria, Luiz Martins, Sergio D. T. Macedo, Carlos Sudá de Andrade e outros nomes festejados. De grandes proporções a suggestiva reportagem feita na Semana Santa e que se desdobra através de cinco paginas. Em outras duas são fixados instantaneos da viagem do presidente Getulio Vargas ao Rio Grande do Sul.

A capa apresenta uma linda paysagem do pintor Gastão Formenti.

RAIOS X

Exames radiologicos em residencia

Dr. Victor Côrtes

Diariamente de 8 as 12 e 14 ás 18 horas

RUA ARAUJO PORTO ALEGRE, 70 — 9° and.

Esquina de Mexico

Tel 22 5330

BANCO BOAVISTA

Relatorio a Ser Apresentado Aos Seus Accionistas Na Assembléa Geral Ordinaria a realizar-se no dia 1.° de Abril de 1940.

Srs. ACCIONISTAS:

Antes de entrarmos propriamente em assumpto de negocios, seja-nos permittido dizer-vos da vossa magua pelo fallecimento do nosso excellente collega e amigo ALBERTO TEIXEIRA BOAVISTA, um dos fundadores da nossa Instituição e cujo passamento occorreu no dia 6 de março, deixando, em todos que com elle serviram, uma profunda saudade do seu bondoso convivio. Muito vamos sentir a falta dos seus judiciosos conselhos e leal assistencia.

O exercicio de 1939 representou para a nossa Instituição mais um anno de accentuado progresso. Pela comparação das cifras dos balanços de 1938 e 1939, verificam-se as seguintes percentagens:

	Augmento
Somma do balanço ...	12,4%
Fundo de Reserva e Especial	33,1%
Depositantes c/Correntes	13,7%
Titulos em Cobrança e Caução	22,5%
Descontos e Emprestimos	6,9%
Titulos de Propriedade	176,0%

Pelo exame destas percentagens verifica-se que a mais baixa é a de Emprestimos e Descontos que se apresenta apenas com 6,9%. Esta verba é aquella que não depende da confiança do publico, mas apenas do criterio da Directoria, e assim deveis admittir que se mais não a elevamos foi porque a melhor prudencia indicava que não o deviamos fazer. Preferimos trabalhar sempre com boas disponibilidades de Caixa, afim de estarmos a todo momento prevenidos para as grandes oscillações que se constatam periodicamente.

As applicações não tendo acompanhado o accrescimo de depositos, os lucros não corresponderam ao augmento do movimento geral, entretanto foram um pouco mais elevados do que os anteriores, permittindo-nos distribuir um dividendo de 12%, livre de imposto e creditar ao Fundo de Reserva e Especial 2.650 contos, correspondente a 17% do Capital.

Relativamente á rubrica "Valores e Titulos de Propriedade" que figura no balanço por Reis 7.129:000$000, chamamos á vossa especial attenção para o quadro que damos em separado. Pelo exame de cada titulo verificareis que são titulos de realização prompta em Bolsa e que a sua cotação actual é superior ao preço por que estão escripturados, que é o valor da acquisição.

E' de uso corrente e hoje principio estabelecido em muitas legislações bancarias a inversão em titulos do Governo ou Valores de Bolsa seleccionados, de uma quota, parte dos recursos dos Bancos, quando não haja por elles applicação em operações correntes bancarias, estabelecido precipuamente que se trate de valores de todo o repouso e promptamente liquidaveis. A nossa applicação em titulos nos proporciona uma renda de 7% que é muito razoavel, sobretudo considerando-se que o seu capital se póde transformar quando se queira, em numerario de Caixa.

O nosso encaixe em 31 de dezembro era de 73.000 contos, correspondente a 33% do total dos depositos que montavam a 224.000 contos. Estes depositos em relação ao nosso Capital e Reservas estão na proporção 1 x 9.

Fazemos esta referencia, estabelecendo essa proporção, no momento em que nos Conselhos do Governo se debate a nacionalização de Bancos, incluindo-se na Lei, alem de outras medidas, uma "ratio" entre Capital e Depositos. Se nos fosse dado trazer uma suggestão, proporiamos estabelecer uma proporcionalidade de 1 x 15, sem que seja funcção dessa "ratio" o numero de succursaes, porquanto não vemos vantagem de incentivar a installação de succursaes dos grandes Bancos, mas ao contrario, facilitar e proporcionar a criação de Bancos independentes nos Estados.

Examinando a legislação dos paizes que fizeram limitação de depositos, encontramos desde 1 x 1 até 1 x 20. Pelos balanços dos grandes Bancos de paizes em que não ha limitação, verificamos proporções variaveis entre 1 x 9 e 1 x 18. Ora, sendo dentro destes limites, com legislação ou sem ella, a oscillação da "ratio" de Capital e Depositos, praticamente parece que é num termo médio que devemos ficar, ou seja 1 x 12 ou 1 x 15.

O nosso Departamento de Cambio tambem se apresentou mais activo no segundo semestre. Tendo-se desviado as importações da Europa, sobretudo da Allemanha, para os Estados Unidos, cujo systema de exportação, implica na abertura de creditos, temos tido opportunidade de proporcionar á nossa clientela as facilidades necessarias para as suas compras no exterior.

Os nossos banqueiros nos Estados Unidos, The Chemical Bank & Trust Company, Bank of the Manhattan Company, First National Bank of Boston e J. Henry Schroder Inc., têm-nos accordado todos os creditos necessarios ás nossas transacções e é com orgulho que constatamos o desejo manifestado por outros estabelecimentos de entrar em relação com o nosso Banco.

A verba de Cobranças Estrangeiras tem neste exercicio um augmento de 6.000 para .... 16.000 contos. Concentramos grandes esforços no desenvolvimento desta Secção, embora os seus lucros não correspondam ao nosso esforço, mas com o intuito de tornar um Banco brasileiro conhecido internacionalmente, esperando para mais tarde uma justa compensação. Estamos muito agradecidos aos nossos Correspondentes no Exterior pela cooperação que nos têm dado permittindo-nos realizar este nosso programma.

A verba "IMMOVEIS" foi accrescida da importancia correspondente á acquisição de um predio á Travessa do Ouvidor, que dá fundos para nossa Agencia "AVENIDA", cujo predio vamos reconstruir, afim de podermos installar novas secções naquella Agencia.

Inauguramos neste exercicio a Agencia "ESTACIO", sempre obedecendo ao plano de expandirmos nossos serviços pelas diversas zonas do Districto Federal.

As cifras citadas, relativas ao balanço de 1939, são as mais auspiciosas, sobretudo considerando que os nossos balanços anteriores já tinham attingido volume invulgar para um Banco estabelecido sómente no Districto Federal. E a este proposito, no sentido de responder a suggestões que nos têm sido dirigidas, para um maior desenvolvimento de nossa acção, estendendo-a a outros Estados da União, através de succursaes e agencias, devemos esclarecer, que nossa attitude repousa na velha orientação de administrarmos este Estabelecimento sob as vistas constantes de sua Directoria e por considerarmos ser mais util ao systema bancario brasileiro, na vastidão de seu territorio, a criação de Bancos regionaes nos diversos Estados, dirigidos por elementos locaes, melhor conhecedores do meio em que desenvolvem as suas operações. A installação de succursaes de importantes Bancos, tem sido, a nosso vêr, um impedimento á formação de novos institutos bancarios nos diversos Estados do Brasil tão bons serviços poderiam prestar ao desenvolvimento da producção local.

A legislação Americana deve ter razões fundamentaes, ao limitar a acção dos Bancos, com capacidade de receber depositos, ao Estado em que está autorizado a funccionar.

Ha, naturalmente uma restricção para o Banco do Brasil que, exercendo as funcções de Banco de Redesconto, deve estar presente em todos os centro de producção para attender ás necessidades dos Bancos regionaes.

O facto de um Banco estar só estabelecido na Capital da Republica não implica em que elle não collabore na economia de todas as zonas de producção do Brasil, porquanto a sua acção se estende por todo o territorio, através dos seus correspondentes, como é o caso do nosso Banco. A reciprocidade de serviços nos diversos Estados, estabelece uma communhão de relações e interesses e ao mesmo tempo proporciona a fundação, o desenvolvimento e o progresso dos differentes institutos bancarios.

Em nossos relatorios anteriores temo-nos apresentado sempre com optimismo em relação ao desenvolvimento do Brasil e não nos temos arrependido de nossas affirmações. Em presença de enormes difficuldades, em virtude da grandeza do territorio, aos poucos o Paiz resolve seus problemas e vamos prosperando.

Os effeitos que a calamidade da guerra possa produzir no Paiz, só o desenrolar dos acontecimentos nos poderá dizer e só propheta preverá suas consequencias e as difficuldades que della decorrerão para o mundo. Mas, no meio de toda a calamidade ainda devemos sentir-nos felizes de estar longe do theatro das occorrencias, sem maiores riscos de nos vermos nellas envolvidos e com possibilidade de poder continuar a trabalhar para a grandeza do Paiz. Somos uma Nação que quasi nos bastamos e, resolvidos os problemas da siderurgia e a exploração das jazidas de petroleo a que o Governo está dando sabiamente o seu esforço, teremos adquirido uma independencia de que neste momento ainda não gozamos.

A experiencia de seis mezes já decorridos de guerra nos demonstra que temos possibilidades de incrementar nossas exportações não já só em materias primas, mas tambem em manufacturas. Podemos encontrar no mercado centro e sul-americano, escoadouros para as nossas industrias e nesse sentido as experiencias até hoje feitas têm dado bons resultados, em virtude de se achar afastada pelos problemas da guerra e concorrencia dos grandes paizes fornecedores.

Um dos indices da situação do Paiz está na cotação dos titulos da Bolsa, notando-se alta nos titulos do Governo e uma grande melhoria nas acções das empresas industriaes e bancarias.

Desejamos que os nossos Accionistas tenham conhecimento de que, devemos em grande parte o progresso do nosso Banco aos nossos bons collaboradores. A' sua dedicação ao serviço e o enthusiasmo pela obra que estamos realizando são factores preponderantes para a grandeza da nossa Instituição.

Ficamos ao vosso inteiro dispôr para qualquer outra informação que julgueis necessaria.

Rio de Janeiro, março de 19..

a) GUILHERME GUINLE.
a) BARÃO DE SAAVEDRA.
a) CESAR RABELLO.

Acceitação Formidavel

– EM TODO O BRASIL É SUPREMO

O CHEVROLET 1940

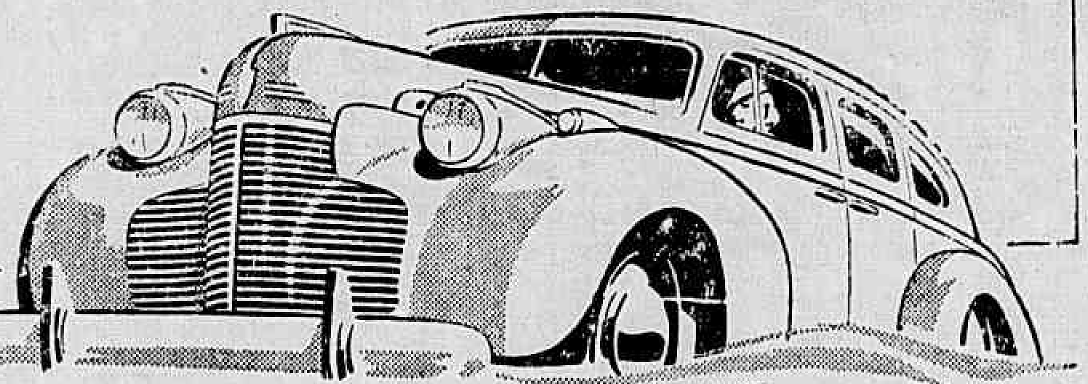

OUTRA vez N.° 1 em vendas! • Lider em belleza! Sem rival em economia, "performance" e acceleração! E' o maior e o mais confortavel em sua classe! E' o unico carro com cambio accionado a vacuo, systema que poupa 80% do esforço! E', realmente, o lider em valores! Não admira, assim, que o Chevrolet 1940 seja o assumpto do dia no Brasil inteiro. Mas julgue o Sr. mesmo! Admire-o — experimente-o e — comprará o Chevrolet 1940! • A General Motors pede desculpas a todos os compradores que ainda não receberam os seus Chevrolets 1940. A fabrica tem-se esforçado para satisfazer a enorme quantidade de pedidos vindos de todas as partes do Brasil. Assim, em breve todos entrarão na posse de seu "carro N.°1 no Brasil".

É UM PRODUCTO DA GENERAL MOTORS

AGENTES CHEVROLET NO RIO DE JANEIRO:

CHINDLER & ADLER
Rua Figueira de Mello, 313
Filial de Copacabana: Rua Salvador Corrêa, 88

MESBLA S/A - Rua do Passeio, 48-54
Av. Oswaldo Cruz, 73 - Praia do Flamengo
Rua Mariz e Barros, 157 - Praça da Bandeira
Rua Riachuelo, 194 Centro
Filiaes em Nictheroy: Rua Visconde do Rio Branco, 334
Rua Visc. do Uruguay, 1.. 68

CIRB S. A.
Av. Rio Branco, 180 (Edificio do Club Naval)
Deposito Rua ..haroux, 3 (Edificio ...)

MORINGUES E SALADEIRAS ESTERILISANTES

Agua constantemente esteril com effeito algicida

Acção olygodinamica da prata incorporada ao proprio barro

Evita os perigos da salada

EFFEITOS GARANTIDOS E CONTROLADOS SCIENTIFICAMENTE

A' venda em todas as boas casas de louças e ferragens

Patente de invenção n. 17.559

Momsen & Harris, Agente Official da Propriedade Industrial, estabelecida á praça Mauá, n. 7, 18°, nesta cidade, encarrega-se de promover o emprego de "Aperfeiçoamentos em systemas de commando collector", privilegiados pela patente, supra exarada, de propriedade da Westinghouse Electric & Manufacturing Company.

"Musica, Maestro" a Melhor Diversão Para o Domingo do Carioca

Mais tres vezes será representada hoje, no Recreio, a rainha das revistas "Musica, Maestro" de Victor Costa e Floriano Faissal, com toda a grande Companhia, ás 15 horas em matinée e á noite, ás 20 e 22 horas. Aracy Côrtes, Oscarito e todo o elenco, estão conduzindo a popular revista ao centenario, que se commemorará no proximo mez.

Musica

QUATRO CONCERTOS DE MAGDA TAGLIAFERRO

Para os quatro unicos recitaes da grande pianista brasileira Magda Tagliaferro, a serem realizados no proximo mez no Municipal, vai ser feita a assignatura, pela qual, a empresa assegura preferencia aos assignantes da Temporada Brailowsky do anno passado. Assim os apreciadores dos grandes acontecimentos musicaes terão a garantia de suas localidades sem atropelos.

BALLETS JOOSS

Não tendo sido possivel, até agora, coordenar os interesses, os "Ballets Jooss", que embarcam em Nova York, no "Brasil" no proximo 19 de abril, irão directamente desembarcar em Montevidéo, onde iniciarão a sua "tournée" pela America do Sul. A 17 de maio deverão apresentar-se no palco do Odeon, de Buenos Aires. Os "Ballets Jooss" constituem a grande novidade artistica da temporada sul-americana de 1940.

Será possivel que esse notavel conjunto não venha este anno ao Rio?

— Chegará na proxima quarta-feira vindo de Nova York pelo "Uruguay" este famoso Quintetto que se apresentará pela primeira vez na America do Sul, sexta-feira proxima no Theatro Municipal de S. Paulo.

— Heifetz chegará ao Rio na primeira quinzena de abril.

Não vos esqueçaes de que os cegos necessitam sempre do vosso auxilio Encaminhando o para A ALLIANÇA DOS CEGOS á Rua 24 de Maio n.° 47 Rio de Janeiro Telephone 48 5202

NOTAS SOCIAES

Dr. Petronillo Santa Cruz Oliveira

Por motivo de seu anniversario natalicio, que transcorre amanhã, será alvo de carinhosa manifestação, o dr. Petronillo Santa Cruz Oliveira, illustre advogado e jornalista e que com grande proficiencia dirige o periodico "O Informador do Varejista".

LIVRARIA ALVES
Livros collegiaes e academicos

SOCIAES

O Departamento Social da Casa de Minas Geraes levará a effeito hoje, das 18 ás 19 horas, um chá-dansante no Casino da Urca.

— O Instituto Conselheiro Macedo Soares destinado ao amparo e educação de meninas, via transcorrer a 5 do corrente o primeiro anniversario da fundação de seu departamento feminino á rua São Francisco Xavier n. 989, onde vem realizando o seu benemerito programma. Para commemorar esse acontecimento foi organizado um interessante festival, que será realizado em sua séde, hoje, para o qual foi elaborado um agradavel programma. Para isso o parque do educandario foi transformado em arraial, havendo barraquinhas de prendas maravilhosas e o classico leilão de prendas, no qual serão vendidos interessantes presentes que foram offertados para esse fim. Como nota maxima dessa festa, haverá um programma de palco pelas internas, com representações de comedias, monologos, cançonetas e numeros de canto orpheonico, além de um acto variado no qual tomarão parte artistas conhecidos em nossos meios radiophonicos.

— Registrando-se hoje o natalicio do desembargador Augusto Saboia Lima, que durante alguns annos exerceu as funcções de Juiz de Menores do Districto Federal, o Syndicato dos Distribuidores e Vendedores de Jornaes e Revistas manda celebrar missa em acção de graças por essa data, na Igreja de São Francisco de Paula, hoje, ás 10.30 horas, officiada pelo reverendissimo bispo D. Mamede.

Aproveitando essa opportunidade os amigos e admiradores daquelle magistrado associar-se-ão a essa homenagem, á qual comparecerão tambem os collegas e asylos de assistencia á infancia desvalida.

Cantará, por occasião da ceremonia religiosa a Ave-Maria, e o salutaris, de Marietta Netto, a senhora Almerinda Castellar, esposa do nosso confrade sr. R. Castellar. A banda da Escola 15 de Novembro, tocará no atrio da Igreja.

A' tarde os funccionarios do Instituto 7 de Setembro vão offerecer ao dr. Saboia, em sua residencia, um album illustrado, documentario dos seus serviços no Juizo de Menores.

ANNIVERSARIOS

Fazem annos hoje: os srs.: general Arthur Silio Portella, tenente-coronel Alcides Gonçalves Etchegoyen, major Theophilo Amadeu Diniz, commandante Antão Alvares Barata, Martinho Lauriere, João Luiz Pereira, Helvecio de Gusmão, Renato Vianna.

Senhorinhas: Ophelia Pereira de Souza, Lourdes Gustavo de Freitas, Jurandyr Cardoso e Lucilia Eduardo de Faria.

Senhoras: Lucena Neiva e Olga Moret.

— Fazem annos amanhã: os srs.: general João Carlos Toledo Bordini, coronel José Anilda Raposo, major Jayme Pessoa da Silveira, ministro Joaquim Eulalio do Nascimento, dr. Arthur Lemos, dr. Peodato Villela dos Santos.

Senhorinhas: Dusmar Auler, Ladi Batalha, Julietta Amorim Callas, Zizi Firmo Moura e Ieda Chialeotto.

Senhoras: Avellar Brandão, Maria Victoria da Costa Corrêa e Porphirio Ferreira.

CASAMENTO

Realizou-se o enlace matrimonial do dr. Fabricio Gomes Pedrosa com a senhorinha Maria Hygino Duarte Pereira. O noivo pertence á tradicional familia do Rio Grande do Norte e a noiva é filha do dr. José Hygino Duarte Pereira, director da Companhia Immobiliaria Nacional.

FALLECIMENTOS

Em sua residencia, á rua Alegria n. 499 falleceu hontem a senhora Maria Alves de Abreu Ribeiro, genitora do sr. Oscar Hermelino Ribeiro, funccionario do Hospital Central do Exercito.

O enterro sairá hoje, ás 14 horas, daquelle local para o cemiterio de São Francisco Xavier.

THEATRO

... ANNIVERSARIO

Passa hoje o anniversario natalicio de Aracy Côrtes, a querida estrella brasileira e que hoje dá o seu nome e o seu prestigio á grande companhia do Recreio. A criadora dos maiores successos destes ultimos annos no theatro musicado do Brasil, receberá hoje as mais justas e sinceras provas de admiração de seus collegas, amigos e admiradores, que são a cidade inteira.

* * *

ISA RODRIGUES, DURVALINA DUARTE E NOEMIA SOARES, NO THEATRO APPOLO

Em torno da proxima inauguração do theatro Appolo, á rua Pedro I, com a estréa da Companhia Carioca de Theatro Musicado existe curiosidade do publico em ver Isa Rodrigues, a garota-actriz; Durvalina e Noemia Soares, trabalharem juntas interpretando a nova e palpitante burleta "Oh, seu Oscar", de Freire Junior. Essa peça terá a sua parte comica confiada aos actores Manoelino Teixeira e Manoel Vieira.

* * *

DELORGES, PALMEIRIM E ELZA GOMES, NO CARLOS GOMES

Iniciando na proxima sexta-feira, no theatro Carlos Gomes, sua temporada de 1940, o festejado actor-empresario Delorges, apresentará sua grande Companhia na hilariante comedia "Pertinho do Céu", dos applaudidos escriptores José Wanderley e Mario Lago. Como elemento principal, o publico verá o querido actor Palmeirim Silva numa notavel criação artistica.

* * *

"MARIA CACHUCHA", NO THEATRO SERRADOR

Hoje a Vesperal no theatro de Procopio terá logar ás 15 horas. Haverá duas sessões á noite.

* * *

TEIXEIRA PINTO, COMO ACTOR E AUTOR, NA FESTA DE ESMERALDA FERREIRA, E IZALINDA SERAMOTA NO REPUBLICA

Os artistas de radio que actuam nos programmas portuguezes desfrutam a maior popularidade. Esmeralda Ferreira, Izalinda Seramota, Manoel Monteiro, Joaquim Pimentel, João de Oliveira, por exemplo, são grandes nomes de cartaz. Por ser assim, quando artistas como Esmeralda, annunciam a realização de um espectaculo, — o que acontece agora quando as duas queridas cantoras preparam um recital para a noite de 7 de abril, no theatro Republica, — o interesse geral pelo espectaculo é formidavel.

Bairro Commercial

Alugam-se lojas para açougue, botequim, ferragens, pharmacia, etc. (armazem, armarinho e quitanda, já estão alugados). Vêr, Av. dos Democraticos, 519 e 521-A, ruas Darke de Mattos e Manoel Fontenelle. Tratar, rua 24 de Maio, 468.

THEATRO CASA DO CABOCLO

CRIAÇÃO E DIRECÇÃO DE: DUQUE

RUA PEDRO I N. 25 — 22-8583

HOJE ---- Vesperal ás 15 horas ---- HOJE

ÁS 20 E 22 HORAS

"A Volta dos Caboclos"

DE DUQUE E DE CHOCOLAT

A peça consagrada pela imprensa com:

PEDRO DIAS, JUREMA MAGALHAES, ANTONIETTA MATTOS, DERCI GONÇALVES, ALMEIDINHA, HUMBERTO FREDI, CELESTE AIDA, PEDRO FERRAZ, ALDA SANTOS, ROSA SANDRINI, JOSE' MAFRA e TINO SILVA

IMPROPRIA PARA MENORES ATE' 18 ANNOS

Chegará amanhã ao Rio, o sr. Mc Conville, director geral do Departamento Estrangeiro da Columbia Pictures

Sr. Mc Conville

Mr. Mc Conville é passageiro do transatlantico "Brasil", que hoje aportou em Santos, e que o reconduzirá aos EE. UU., já depois de amanhã. A sua viagem, que se prende aos assumptos de sua especialidade, já teve por etapas successivas o Panamá, o Perú, o Chile, a Argentina e o Uruguay. Agora, embora rapidamente, vem conhecer o nosso paiz, que muito o interessa, não só em relação ao mercado de films, como ao seu vulto geral de civilização.

Sob a direcção suprema de Mr. Conville estão todas as succursaes da Columbia, que se filiam mundo afóra, na Europa, na Asia, na Africa, neste continente e até nas Indias Orientaes Hollandezas e nas possessões do Estreito de Malaga.

Ao illustre visitante, cujo desembarque deve ser dos mais concorridos, o nosso "wellcome".

"Mosqueteiros da India", no cartaz do Broadway

O Gordo e o Magro, em "Mosqueteiros da India", voltarão amanhã ao cartaz do Broadway

O film que o Broadway escolheu para amanhã é aquella hilariante comedia do Gordo e o Magro, "Mosqueteiros da India", uma das melhores charges dessa dupla incomparavel que tem dado optimos films para a Metro, productora do mesmo.

A serie interminavel de situações comicas do Gordo e o Magro tem nesse celluloide la sua melhor parte. Através de "Mosqueteiros da India" gozaremos os maiores instantes da vida errada desse dois quixotescos e bufões actores, em cujo genero não se conhece outros.

A noticia da reprise de "Mosqueteiros da India" trouxe um novo enthusiasmo para os "fans" da cidade que ha muito tempo não desopila o figado dando gostosas gargalhadas. Amanhã, pois, chegará o seu dia...

"Balalaika", dia 19 no "Metro"

Film de esplendores, envolto em melodias apaixonantes, de romance que encanta, que prende, "Balalaika", que não ha muito permaneceu tres semanas na téla do enorme Radio City Music Hall de Nova York, está prestes a ser apresentado no Rio de Janeiro: dia 19 deste mez o Metro o apresentará.

Nelson Eddy e Ilona Massey, secundados por Charlie Ruggles, Frank Morgan e Dalies Frantz, são as principaes figuras do seductor espectaculo.

"MADAME E SEU MORDOMO" — AMANHA NO PLAZA E NO PATHÉ PALACIO

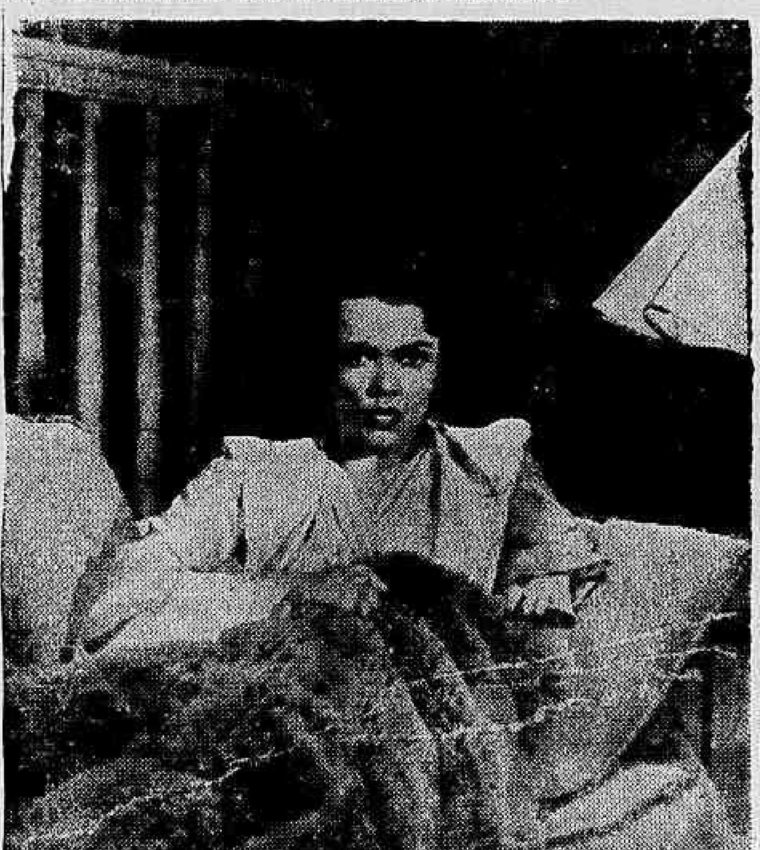

Jacqueline Delubac, numa scena do film de Sacha Guitry, "Madame e seu Mordomo"

Sacha Guitry — o admiravel criador de "Romance de um Trapaceiro" — narra com a sua finura habitual, essa historia cheia de malicia e romance onde a sombra de Freud perpassa a cada instante...

"Madame e seu Mordomo" estará em cartaz no Plaza e no Pathé Palacio, amanhã. Mais um programma de alto valor da distribuidora Art-Films !

CAFE' PARA ITALIA

Encarrega-se do envio de saquinhos de 10 kilos para Italia. Informações com H. SALLES — Quitanda 109 — 2.º — Rio de Janeiro.

As estréas de amanhã no Rio

Aquelle delicado e emocional film "Céu Roubado" que ninguem poude esquecer ainda, será reprisado, amanhã, no Cine Rio, a sala da Cinelandia que vem mantendo, semanalmente, um programma de grande attracção com dois films escolhidos.

Esse que vamos rever amanhã com "Céu Roubado" traz o prestigio de renovar as emoções das platéas através de sua historia simples e humana, admiravelmente interpretada por Olympe Bradna, Lewis Stone e Gene Raymond. Juntamente com elle assistiremos "Perfidia", outra producção de alta classe apresentada pela R. K. O. Radio e uma divertida aventura de Touro Ferdinando, criação maravilhosa de Walt Disney que a todos enternece e alegra pelo seu delicioso bom humor. Como se vê, trata-se de mais um programma seleccionado que a empresa do Cine Rio não mediu esforço em adquiril-o para offerecer aos seus habitués a preços convidativos.

Indigestão?

Pode ser perigosa,

diz o Dr. F. B. Scott, de Paris.

Mais da metade dos casos de gastrite aguda e ulcera do estomago que atendo são devidos a indigestão descurada. Ha tão pouca gente que se dá ao trabalho de tratar desse incomodo doloroso porém aparentemente sem importancia. A indigestão é devida ao excesso de ácido no estomago, e si esse estado ácido fôr descuidado, ha toda probabilidade de em breve tornar-se tão serio que pode causar a ulceração ou a gastrite aguda. Siga o meu conselho e tome sempre uma dose de Magnesia Bisurada logo que tenha uma sensação de mal-estar provocada por gases, ardencia ou dôr após as refeições. Neutralizando o excesso perigoso de acidez a Magnesia Bisurada não somente faz cessar imediatamente a indigestão e as dôres de estomago como tambem diminue o risco de complicações graves.

Nota: A Magnesia Bisurada a que se refere o Dr. Scott está á venda em todas as farmacias, em pó ou em comprimidos.

Hoje no Odeon, "Cruel é o meu Destino"

Priscilla Lane a estrella de "Cruel é o meu Destino"

O Odeon, com "Cruel é o meu Destino", inaugurou, hontem, a grande temporada da Warner, em 1940. Para esse film foram escolhidos John Garfield e Priscilla Lane, esse par que já conquistou os "fans" em successivos e excellentes romances. Mas nada, até agora, os uniu tanto como essa trama deliciosa, simples, e humanissima.

"Cruel é o meu Destino" é a historia de dois jovens que se encontram em circumstancias sombrias e que um drama une para todo o sempre. Depois, passam longos annos roubando a si proprios esses extasiantes momentos de quieta felicidade, que dois seres encontram o isolamento... Têm que viver na sombra, fugitivos da lei, porém eternamente enamorados e entregues totalmente ao seu amor. O mundo nada lhes dera... excepto o seu amor ! E esse amor conseguiu transformar o Inferno num Paraiso !

Entra em sua terceira semana de exhibição "O Corcunda de Notre Dame"

"O Corcunda de Notre Dame", film gigantesco que transporta á téla a historia de Quasimodo, o sineiro horrendo e infeliz da grande Cathedral de Notre Dame, continuará no cartaz do Palacio devido ao seu extraordinario successo. E' verdade que esperava-se que essa pellicula da RKO Radio alcançasse um exito completo, mas, esse exito foi muito ultrapassado. Charles Laughton conquista a sua maior victoria na caracterisação magnifica de Quasimodo e o publico não se cansa de applaudil-o. Mais de 5.000 pessoas entram, diariamente, no Palacio Theatro para assistir á essa obra grandiosa que Hollywood acaba de nos mandar.

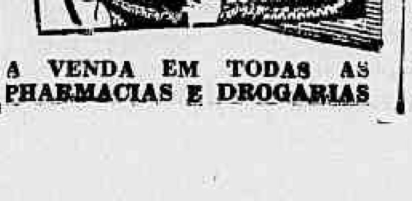

A VENDA EM TODAS AS PHARMACIAS E DROGARIAS

Madame

DÊ AO SEU MARIDO CAFE' PAULISTA *gelado*

Para combater a fadiga causada pelos dias quentes

No Verão carioca, mesmo as occupações habituaes exigem do organismo um grande dispendio de energias.

D'ahi o cansaço de que se queixa o seu marido quando chega do trabalho e o desanimo com que elle recusa leval-a ao theatro, cinema ou a visitas. Para combater esse cansaço, sirva ao seu marido Café Paulista Gelado, que estimula e desaltera o organismo.

O Café Paulista, organisou para Madame, um livro de receitas já experimentadas, de sorvetes, refrescos, etc., que lhe será offerecido inteiramente gratis, bastando preencher o coupon abaixo. Para obter excellentes refrescos e sorvetes, use só o legitimo Café Paulista de Soares Pinheiro & Cia. E para isso, verifique no pacote os nomes: Café Paulista e Soares Pinheiro & Cia.

Reanime o seu marido nestes dias quentes servindo-lhe o refresco da moda deste Verão, Café Paulista Gelado.

Snrs. Soares Pinheiro & Cia.
Rua da Constituição, 23-A

GRATIS!

Queira enviar-me o livro de receitas do Café Paulista — gratis.

Nome: ....

Rua: ....

Bairro: ....

1 2 3 4 5 6 7 8 9

CAFÉ PAULISTA

SUAVE MISTURA DE CAFÉS FINOS

MARCA REGISTRADA SOB N.º 20.505

PREPARADO PELA FIRMA **SOARES PINHEIRO & Cia.**

Torrefação e Moagem: RUA DA CONSTITUIÇÃO, 23-A

Através de minhas lentes: Como li na Imprensa dos Estados Unidos a critica sobre a pellicula "As Mulheres", ora em triumphal segunda semana de exhibição no cine Metro

A imprensa americana poucas vezes tem commentado tão favoravelmente, e elogiado tão enthusiasticamente um film cinematographico, como fez recentemente com "As Mulheres", a super-producção Metro-Goldwyn-Mayer que o Metro está exhibindo. Além do apotheotico acolhimento do publico á apresentação exclusiva deste celluloide em um dos principaes cinemas de Nova York — acolhimento que os jornaes destacaram como um dos maiores movimentos de bilheteria registados na cidade ha muitos annos — os diarios norte-americanos fizeram os mais encomiasticos commentarios sobre esta producção, em que Norma Shearer, Joan Crawford e Rosalind Russell têm os tres principaes papeis á frente de um elenco, exclusivamente feminino, composto de 135 estrellas de grande magnitude

"As Mulheres" é uma verdadeira joia do cinema — diz um jornal de Syracuse. Realizações desta categoria são indicio incontestavel de que a industria cinematographica progride firme e definitivamente. E' uma das maiores producções do anno, sob todos os aspectos.

"New Time", de Lancaster, Pennsylvania, faz os seguintes commentarios: "E' um argumento de ambiente social, dentro de um enredo fino e acondicionado ao desempenho de creaturas intelligentes. Um aparte para enaltecer a sabia escolha do director George Cukor. E' um libello de defesa para as mulheres. O maior film de modas até hoje apresentado pelos "leaders" da cinematographia. "As Mulheres" é o figurino mais completo que já vimos, o mais perfeito e o mais exacto.

HOJE, NO SÃO LUIZ... "HOLLYWOOD EM DESFILE" !

Don Ameche e Alice Faye em "Hollywood em Desfile"

"Hollywood em Desfile" é o titulo do celluloide que está sendo hoje apresentado no luxuoso cinema do largo do Machado, São Luiz !

Produzido em bello technicolor e tendo algumas scenas em preto e branco, "Hollywood em Desfile", maravilhará os seus espectadores devido ao seu interessante enredo, no qual é apresentada a cidade do celluloide desde o inicio de sua industria cinematographica até os tempos actuaes.

Alice Faye e Don Ameche são os heroes desta pellicula, seguidos por um elenco selecto e fabuloso, entre os quaes virão recordar a época do cinema mudo — Buster Keaton, Chester Conklin e Ben Turpin, o inolvidavel zarolho !

O CARTAZ DO DIA

São Luiz — "Hollywood em Desfile" (Fox Film) com "Don Ameche e Alice Faye. — Horario: 2 — 4 — 6 — 8 e 10 horas.

Plaza — "Ciladas" (Art-Films) com Maurice Chevalier. — Horario: 2 — 4 — 6 — 8 e 10 horas.

Metro — "As Mulheres" (Metro Goldwyn) com Norma Shearer, Joan Crawford e Rosalind Russell. — Horario: 11,15 — 13,50 — 16,30 — 19,05 e 21,50.

Palacio — "O Corcunda de Notre Dame" (R. K. O.) com Charles Laughton. — Horario: 1.40 — 3.46 — 6.00 — 8.00 e 10 horas.

Odeon — "Cruel é o meu Destino" (Warner) com John Garfield e Priscilla Lane. — Horario: 2 — 4 — 6 — 8 e 10 horas.

Imperio — "A Volta do Dr. X" (Warner) com Humphrey Bogart. — Horario: 2 — 3.40 — 5.20 — 7.00 — 8.40 e 10.20 horas.

Gloria — "O Mexico Canta" (Distribuição Cinédia) com Pedro Vargas. Horario: — 2 — 4 — 6 — 8 e 10 horas.

Pathé Palacio — "Juventude Ardente" com Cristina Soederbaum — Horario: 2 — 3.40 — 5.20 — 7.00 — 8.40 e 10.20 horas.

Rex — "Imitação da Vida" (Universal) com Claudette Colbert. — Horario: 2 — 4 — 6 — 8 e 10 horas.

Broadway — "Ultimatum" (Broadway Programma) com Eric von Stroheim. — Horario: 2 — 4 — 6 — 8 e 10 horas.

Cinéac Trianon — "Jornaes, Imprensa Animada, Cineac e Desenhos de Walt Disney.

Rio — "Que Papae Não Saiba" e "Uma Nação em Marcha".

CENTRO

Eldorado — "Carga da Brigada Ligeira" e "Nancy desvenda um Crime".

Parisiense — "O Homem Immortal" e "O Rancho da Morte".

Opera — "Vigilantes do Mar" e "Precisam-se Treze Mulheres".

Metropole — "Socega Leão" e "Berço de Estrellas".

Pathé — "O Drama de Shanghai".

Popular — "Cidadella", "A Casa do Jornaleiro" e "Fronteiras de Sangue".

Primor — "Marionettes" e "Cysne Branco".

Florida — "Laranja da China" e "Suzanna".

Paris — "La Boheme" e "Iorisbella Secretaria".

São José — "Chéri-Bibi".

Iris — "A Volta do Dr. X" e "Extase Negro".

Ideal — "Carnet de Baile" e "Jogo que Mata".

Mem de Sá — "Beau Geste".

Lapa — As Aventuras de Marco Polo" e "Joe Louis x Arturo Godoy".

BAIRROS

Polytheama — "Laranja da China".

Guanabara — "A Morte me Persegue".

Roxi — "O Capitão Aventureiro".

Pirajá — "A Morte me Persegue".

Ipanema — "A Historia de Louis Pasteur".

Ritz — "O Homem Immortal" e "Mãe por Acaso".

Varieté — "Virgem Louca" e "A Casa do Jornaleiro".

Americano — "Mascara de Ferro".

Rio Branco — "O Terror dos Maridos" e "O Rei dos Cow-Boys".

Centenario — "As Aventuras de Stanley e Livingstone" e "Rapsodia do Amor".

Bandeira — "Beau Geste".

Avenida — "Mulheres Culpadas".

America — "Terra dos Deuses".

Catumby — "Argelia" e "Intriga Internacional".

Guarany — "As Aventuras de Stanley e Livingstone" e "Os Navaes em Acção".

Apollo — "Patrulha Perdida".

São Christovão — "Felicidade de Mentira" e "Comedia de um Crime".

Jovial — "A Grande Estrella".

Tijuca — "Anjos de Cara Limpa" e "Uma Loura de Premio".

Villa Isabel — "Mulheres Culpadas".

Velo — "A Noite Tudo Encobre" e "Extase Negro".

Edison — "Filhas Corajosas" e "O Casamento de Bulldog Drummond".

Helios — "Um Golpe Errado".

Grajahu' — "O Conde de Monte Christo".

Haddock Lobo — "Cysne Branco" e "Fronteiras de Sangue".

Maracanã — "E as Chuvas Chegaram".

Flum'nense — "Sherlock Holmes" e "A Fuga".

SUBURBIOS (Central)

Mascotte — "O Homem das Calamidades" e "Vigilantes do Mar".

Meyer — "Heróe de Hontem" e "Trader Horn".

Para-Todos — "Hotel para Mulheres" e "Adolescencia".

Beija-Flor — "As Aventuras de Stanley e Livingstone" e "Pirataria do Ouro".

Quintino — "A Mulher que não se deve Amar" e "O Expresso do Exilio".

Piedade — "O Capitão Blood".

Colyseu — "Rumo á Paris, Garotas" e "O Homem que Vivia duas Vidas".

Alpha — "Mascara de Ferro" e "Caminhos Perigosos".

Modelo — "O Conde de Monte Christo".

Madureira — Um Golpe Errado".

Moderno — "Suez" e "Licença sob Palavra".

Realengo — "Este Mundo Louco" e "Princeza Bohemia".

Imperial — "Carne e Unha" e "Marido mal Assombrado".

Campo Grande — "Victoria Amarga" e "Fronteiras Heroicas".

SUBURBIOS (Leopoldina)

Rosario — "Pygmalião".

Ramos — "No Tempo das Diligencias".

Paraiso — "O Meu Amado".

Oriente — "O Homem das Calamidades".

Penha — "Duvidas do um [illegible]".

Santa Cecilia — "Suzanna".

Braz de Pinna "Carne e Unha" e Nancy, a Detective".

A NOVA OFFENSIVA DE GANDHI

O MAHATMA BATE-SE POR UMA ASSEMBLÉA CONSTITUINTE HINDU' E UMA CONSTITUIÇÃO COM GARANTIAS ADEQUADAS PARA AS MINORIAS

(Especial para o DIARIO CARIOCA)

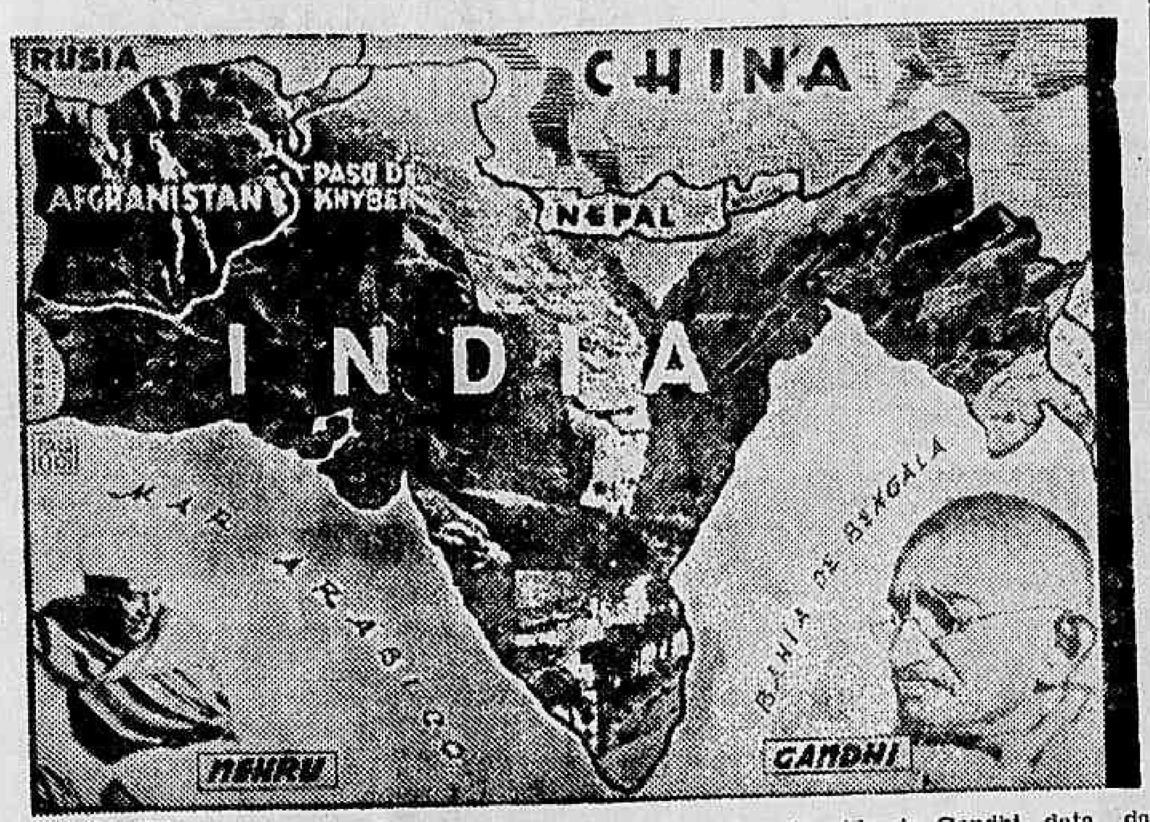

Mahatma Gandhi, que aos setenta annos de edade tem uma fortuna de 75 centavos e conta entre suas admiradoras a filha do almirante Slade da Armada Britannica, volta a collocar-se contra o Imperio. Desde tenra edade, o Gandhi se acostumou a ser original em suas actuações. Aos sete annos já estava compromettido para casar-se; aos 14 se casava com uma terceira mulher. Quando rapaz, comia carne uma vez por mez, apesar disto ser um horrivel peccado na religião hindú, justificando, agora, que commettia esta falta para tornar-se forte e poder lutar contra os inglezes.

INVENTOU A GUERRA DOS NERVOS

Como estudante na Inglaterra, aprendeu o idioma dos dominadores e o francez que ensina os ideaes da revolução. Vestia com summa elegancia: polainas sobre o calçado londrino, cartola e bengala. Os collegas o chamavam "Gandhi, o dandy". Depois de graduar-se em advogado, esteve na Africa do Sul, onde defendeu uma questão de uns commerciantes que reivindicavam 500.000 dollares, cobrando sómente 500 de honorarios.

Iniciou o primeiro movimento hindú, entre os 150.000 compatriotas que ali residiam, mas na guerra dos Boers estava nas fileiras inglezas trabalhando nas ambulancias. Em 1913, de regresso á India, dirigiu um protesto contra a ordem de tomar as impressões digitaes de todos habitantes do territorio. Em 1914 se dedicava a recrutar nativos para que fossem pelejar pela Inglaterra contra a Allemanha.

O periodo mais interessante da vida de Gandhi, data da época da matança de Amritsar, quando os inglezes dispersaram a bala os grupos que pediam a independencia da India. A approvação do programma Montagu-Chelmsford, estabelecendo reformas pueris para premiar a lealdade dos hindús, levou o mahatma Gandhi em 1917 a começar a campanha de desobediencia, constituindo, até agora, um pesadelo para Downing Street.

Esta arma da resistencia passiva nunca falhou. Com ella boycotou Gandhi a visita do principe de Gales em 1921 e executou a celebre marcha para o mar violando em massa a lei que prohibia aos nativos a fabricação do sal. E' a unica guerra de nervos que causa calafrios ao governo de Sua Majestade.

A INDIA, BASE PRINCIPAL DO IMPERIO INGLEZ

Desde que Robert Olive, modesto empregado da East India Company, derrotou os francezes nas planicies de Plassey em 1757, a Inglaterra começou a edificar a estructura economica de seu imperio tendo como base a India. Este vasto territorio, vinte vezes maior que as ilhas britannicas, e tão grande como a Europa, excluindo a Russia, absorve, hoje, 39% das exportações inglezas e produz enormes dividendos sobre os 4.000.000.000 de dollares invertidos pelo poder dominador nas empresas nativas.

A India é o primeiro productor de chá e fumo no mundo, o segundo productor de arroz, o terceiro de trigo. Apesar disso, 41% da população nacional está desnutrida e a participação economica por cabeça é de 5 centavos diarios, emquanto, annualmente, cáem victimas da malaria 50.000.000 de pessoas.

O problema social e psycologico do paiz é mais grave, ainda, pela impossibilidade de estructurar um sentimento homogeneo entre suas 45 raças e 2.400 castas que falam 200 idiomas. Sessenta milhões de hindús estão classificados como intocaveis. Para cada tres hindús ha um mahometano.

A Inglaterra pretendeu dirigir o destino desta humanidade cheia de preconceitos, dividindo o paiz em 11 provincias britannicas e 562 principados nativos, permittindo o espectaculo de um potentado, o Nizan de Hyderbad, que possue 500 milhões de dollares ouro, ... 2.000 milhões em joias e goza de uma renda annual de ... 50.000.000 de dollares.

GANDHI SE INCLINA PARA A ESQUERDA

Em novembro do anno passado Gandhi, ataviado com seus habituaes trapos, realizou varias entrevistas com o vice-rei, marquez de Linlithgow, ao qual disse que a formula politica de Dominio deve desapparecer até o termino da actual guerra. O mahatma sustenta a seguinte opinião: "Que seja eleita uma Assembléa Constituinte Hindú e que os representantes redijam uma Constituição para o futuro governo da India, na qual haja garantias adequadas para as minorias".

(Editors Press).

Agua para o RIO

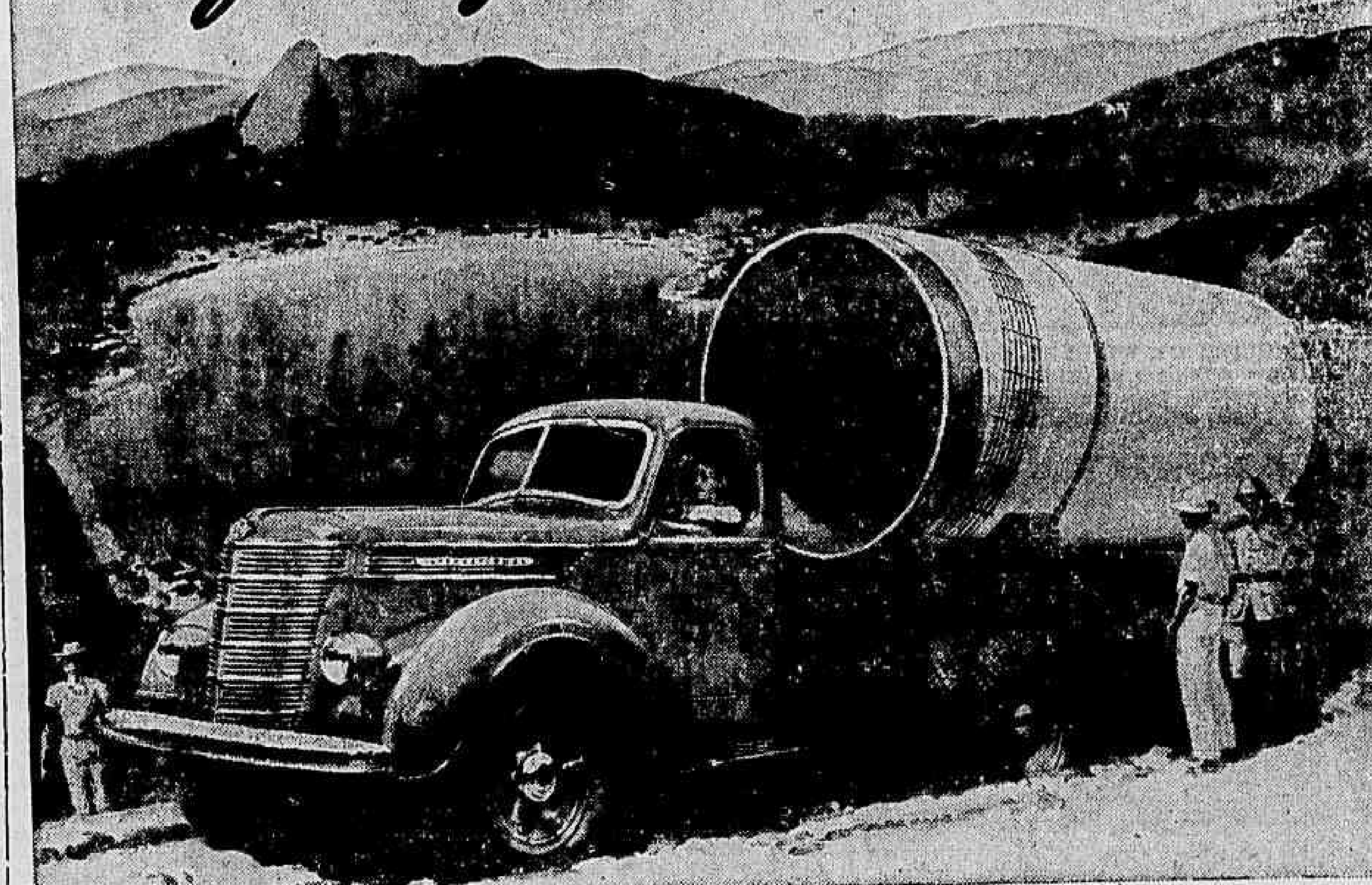

19 Caminhões International cooperam para a realização da gigantesca obra emprehendida por Dahne, Conceição & Cia. (Adductora Ribeirão das Lages S/A), para fornecimento d'agua á cidade do Rio de Janeiro.

Grandes tubos de ferro revestido de cimento, pesando até 9.600 kilos são transportados por estes Caminhões até o local de descarga. A collocação dos tubos nas valas é feita por TracTractores International TD-40 Diesel equipados com guinchos e cabos, evitando a queda brusca dos tubos e qualquer possibilidade de ruptura.

INTERNATIONAL — Caminhões de alta qualidade.

INTERNATIONAL

INTERNATIONAL HARVESTER EXPORT COMPANY

RIO DE JANEIRO — SÃO PAULO — PORTO ALEGRE

Av. Oswaldo Cruz, 87 — R. Oriente Esq. M. Andrade — R. Vol. da Patria, 650

CAMINHÕES INTERNATIONAL

100% BRASILEIRO

"Grandes Figuras Do Brasil"

Um Livro Como Ainda Não Se Publicou!

Biografias Em Quadrinhos De

Alvares de Azevedo
Antonio Pereira Rebouças
Artur de Azevedo
Afonso Pena
Almirante Barroso
Almirante Tamandaré
André Rebouças
Araiboia (Martim Afonso)
Basilio da Gama
Barão do Rio Branco
Barata Ribeiro
Bartolomeu de Gusmão
Capistrano de Abreu
Casemiro de Abreu
Castro Alves
Campos Sales
Coelho Neto
Diogo Antonio Feijó
Evaristo da Veiga
Euclides da Cunha
Fagundes Varela
Francisco Manuel da Silva
General Couto de Magalhães
Gonçalves Dias
Greenhalg (João Guilherme)
Henrique de Araujo
Imperatriz Tereza Cristina
José Bonifacio
José Clemente Pereira
José de Alencar
Laurindo Rabelo
Machado de Assis
Marquês de Barbacena
Marechal Deodoro da Fonseca
Marechal Floriano Peixoto
Marechal Hermes da Fonseca
Maria Quiteria de Jesus
Mauá e Barros
Nilo Peçanha
Olavo Bilac
Osvaldo Cruz
Prudente de Morais
Rodrigues Alves
Rui Barbosa
Raul Pompeia
Raimundo Correia
Santos Dumont
Sergio de Carvalho
Tomas Antonio Gonzaga
Visconde de Cairú

Nos Jornaleiros, Livrarias e Agencias do Interior, e Preço Deste Livro é de 10$000.

Pedidos Diretos Ao Grande Consorcio Suplementos Nacionais Ltda., Rua Sacadura Cabral, 43, Rio.

UM NOVO TYPO DE METRALHADORA ANTI-AEREA SOVIETICA — Esta metralhadora anti-aerea de quatro canos, é um novo modelo sovietico. Quando ainda existiam as hostilidades fino-russas, foi esta metralhadora apprehendida pelos finlandezes que a utilizaram contra os aviões moscovitas, como se vê nesta photographia. (Photo Acme-Edel)

Não quer envelhecer?

NÃO PERMITTA QUE A PRISÃO DE VENTRE ENVENENE O SEU ORGANISMO

Conserve os seus intestinos sempre limpos. Um corpo castigado pela prisão de ventre envelhece rapidamente pela arterio-esclerose. Quando v. s. estiver irritado, aborrecido, sem energias, sem apetite, com a lingua saburrosa, dor de cabeça, molleza do corpo, dor na boca do estomago, palpitações, pontadas nas costas, espinhas no rosto, etc., é porque o seu organismo está necessitando de um laxante suave e seguro. Experimente, então as afamadas PILULAS ALOICAS, cuja formula laureada pela Academia de Medicina da França, representa o que ha de mais moderno e scientifico no tratamento racional da prisão de ventre. Ellas contem os principios activos de plantas que auxiliam os movimentos peristalticos dos intestinos e descongestionam o figado. As PILULAS ALOICAS são as unicas que reeducam os intestinos em pouco tempo, sem causar colicas nem habito. Mais de 10 milhões de vidros são consumidos annualmente em mais de 24 paizes do mundo. As PILULAS ALOICAS já estão á venda nas principaes Pharmacias e Drogarias desta capital. Unicos concessionarios: M. Fittipaldi & Cia. Ltda. Caixa Postal, 2.453. São Paulo.

Dr. Americo Caparica

Clinica Medico Cirurgica
Consult. R. Visconde do Rio Branco, 31 — Tel. 22-2949, diariamente das 16 ás 19 hs. Res. Rua Paulo de Frontin, 103 - 2.º — Tel. 22-7804

Casa Guiomar

Calçado "DADO"

E' o expoente maximo dos preços minimos

Julio N. de Souza & C'a.

Av. Passos, 120 - Rio
Tel.: 43-4424

50$ Verniz preto ou bufalo branco.

50$ Ponteado verniz preto, bufalo branco e pelica azul.

40$ Combinação tres côres, branco, azul e vermelho, preto e branco ou branco de 28 a 33

Peçam catalogos gratis
Porte Correio

Alpercatas . . . . . 1$200
Sapatos . . . . . . 2$000

TEM CASPA? Caem os Cabelos?

JUVENTUDE ALEXANDRE

ELIMINA A CASPA
Evita a Quéda

ARTES

FALLECEU O ESCULPTOR ROMEO GREGORI

ROMA, 29 (U. P.) — Com a idade de 40 annos, falleceu o famoso esculptor modernista, italiano, Romeo Gregori.

A ARCHITECTURA BRASILEIRA NO URUGUAY

A Escola de Bellas Artes, da Universidade do Brasil, fez-se representar no Congresso Pan-Americano de Architectura, reunido em Montevideu, pelo architecto João Khair.

O representante patricio apresentou um trabalho interessante: o museu de habitação e mobiliario brasileiro, do seculo XV até os tempos actuaes.

Trata-se, pois, de um trabalho reunindo o triplice aspecto historico, technico e artistico.

"Premio de viagem", de 1939, o architecto João Kahir conseguiu, agora em Montevideu, dar muito relevo á representação de que foi investido.

Foram-lhe concedidos um diploma de honra e medalha de ouro.

FABRICA BANGÚ

TECIDO PERFEITO
FIRMEZA DE CÔRES
LINDOS PADRÕES
DURABILIDADE

BANGÚ

EXIJA NA OURELLA

BANGÚ - INDUSTRIA BRASILEIRA

A Mulher e o Lar

Rainhas da Moda Segundo Paris

A DUQUEZA DE WINDSOR ainda figura nas chronicas parisienses, embora presentemente appareça sempre num bem talhado uniforme

S. M. A RAINHA MARY da Inglaterra veste um gracioso e largo casaco, com um interessante chapéu de feltro. Durante as visitas dos reis britannicos á França, foi a rainha Mary muito elogiada pelo seu extremo e recatado bom gosto

A SRA. ANTENOR PATINO, mulher do multi-millionario ministro da Bolivia em Londres, é baixa e morena, gosta de exhibir, no verão, modelos interessantes, de côres muito vivas, especialmente azul-violeta

A SRA. DORIS DUKE CROMWELL, uma das mulheres mais ricas do mundo, é tambem, segundo os parisienses, uma das que melhores se vestem. Seu marido é ministro dos Estados Unidos no Canadá

A CONDESSA REVENTLOW (Barbara Hutton) é uma americana loura e esbelta, cujas pelles e joias constituem sempre uma extraordinaria attracção nos salões de Paris

SUA ALTEZA A "BEGUM" AGA KHAN, esposa do famoso ricaço indiano, é franceza de talhe médio e muito elegante. Nas corridas, em Paris, seus vestidos são admirados pelo bom gosto excentrico

A guerra não conseguiu desanimar os criadores da moda em Paris. Recentemente elles organizaram um concurso para decidir quaes as mulheres mais bem vestidas do mundo. Essas photographias illustram as principais conclusões dos julgadores.

A DUQUEZA DE KENT gosta de dictar a moda dos chapéus. Ahi a vemos com um, de velludo, que é um verdadeiro amor e assenta magnificamente na sua linda cabeça aristocratica

A BARONEZA EUGENIA DE ROTHSCHILD é uma dama viva e attraente, cujo gosto no vestir-se é considerado impeccavel, mesmo em Paris

QUE nos domina e arrebata, é o fruto de uma apresentação impecável, aliada aos dotes de uma refinada educação. Para realce de seu trato e de sua apresentação, o Laboratório Lysoform S. A. oferece o sabonete *Lysoform Mundial* — que alia ás suas qualidades de um superior sabonete, as virtudes antissépticas do "Lysoform" e a suavidade de um aroma delicioso. Representando um inédito valor higiênico e cosmético, torna-se um sabonete ideal!

GRÁTIS: mediante envelope selado, remetemos amostras.

PANAM

BEBAM CAFE' GLOBO O melhor e o mais saboroso
BOM ATE' A ULTIMA GOTTA!!!
Guardem as capas que têm valor.

CONFIDENCIAS

Quando a Mulher é o Homem do Lar

por Katlhen Norris

A situação que prevalece no lar da familia Braz não se poderia conceber ha cem annos. E' um problema surgido da moderna civilização, que deverá ser solucionado por muitos esposos e esposas se desejarem tornar o casamento feliz e evitar os divorcios desnecessarios.

Anna Braz, de 36 annos de edade, alta, energica, possuindo saude e animo sufficiente para lutar pela vida, sem auxilio alheio. Seu marido Raul é um typo de homem muito simples, a quem nunca interessaram os negocios e jámais poderia ter outro emprego sinão a occupação rotineira em qualquer escriptorio.

Durante quatro annos, antes de casar-se, Anna foi professora em uma aristocratica escola particular. Antes de contrair matrimonio se matriculou num collegio onde se graduou depois de 18 mezes. Nos tres primeiros annos de casada teve um filho e uma filha aos quaes dedicava todo seu trabalho. Com o pequeno salario de Raul, comprou pequena casa de campo com ampla horta e jardim, e quando o esposo perdeu a collocação ha sete annos já estava paga a propriedade. Immediatamente, abriu uma escola especialmente para meninas, com onze discipulas, das quaes quatro eram internas. Este trabalho produzia dinheiro, pois se tratava de estudantes atrasados e Anna tinha longa experiencia nesta pedagogia.

Ha tres annos lhes offereceram uma collocação como funccionaria publica, com o salario de 300 dollares mensaes. Como o esposo e a criada podiam attender ás crianças, decidiu aceital-a e se transferiu para a capital para realizar o trabalho que a fascinara toda vida. Agora, ganha 50 dollares addicionaes falando pelo radio. Escreveu-me a seguinte carta:

MARIDO FELIZ

"Meu esposo — diz — vive feliz na casa de campo. Adora nossos filhos. Com a criada negra e os vizinhos, vive em uma communidade que o satisfaz. Mando-lhe 200 dollares por mez e elle economiza alguma coisa, pois cultiva a horta e vende os productos no mercado. Temos duas vaccas que dão sufficiente leite para pagar os serviços de um lavrador. Raul come, dorme, ri e vive no ocio, julgando-se o homem mais feliz da terra.

"Emquanto trabalho sem descanso, entrevistando dezenas de pessoas diariamente, tendo de assumir a responsa-

E' justo que, emquanto um trabalha, constantemente o dia todo, o outro leve uma vida regalada e sem cuidados?

bilidade de tomar importantes decisões, devendo estar em contacto com cem pais de familia, preparar meu discurso semanal pelo radio, responder centenas de cartas e tudo isso fazendo, morando sozinha, em um apartamento. Aos sabbados vou ao sitio onde sou recebida affectuosamente, mas nem Raul nem as crianças comprehendem o arduo trabalho que realizo e o vêm com completa indifferença.

RECUSOU UMA OFFERTA

"Faz alguns mezes um cavalheiro de recursos propoz a Raul um negocio, para o qual forneceria o dinheiro e meu esposo, unicamente, sua habilidade e personalidade. Raul recusou a offerta e me disse que se sentia completamente feliz como estava. Com o salario que eu ganhava, poderiamos economizar o necessario para internar os filhos em excellentes escolas particulares.

"Desejo consultal-a, senhorinha Norris, se acredita que esta seja uma forma justa de organizar as finanças da familia. Se é justo que um dos chefes da casa trabalhe constantemente e contente em companhia da prole. Caso você não considere justa esta situação, tenha a bondade de dizer-me que posso fazer para normalizal-a".

CONSELHO A' SENHORA ANNA

Para começar lhe direi que a situação criada em seu lar seria normal se você fosse o homem e seu marido a mulher. Milhões de mulheres, através dos seculos viveram a vida folgada de Raul, gozando as delicias do lar, dos jardins, das hortas, das crianças, do intercambio social com os vizinhos da communidade. Se fosse você que ficasse em casa e Raul fizesse tudo que você está fazendo, ninguem poderia criticar o caso.

Em taes circumstancias, talvez você protestaria por ter de dedicar-se aos aborrecidos afazeres do lar, de attender as crianças, de ver-se relegada ao esquecimento emquanto seu esposo se divertia figurando nas actividades importantes do mundo externo.

Evidentemente, você é uma mentalidade pratica da familia. Os papeis se inverteram. Quando você tem exito completo, muitos homens estariam satisfeitos de poder ganhar o que você ganha. Segui suas inclinações naturaes, dedicando alguns annos á maternidade e ao papel de esposa e, immediatamente, voltou-se ao campo em que tão esplendidamente presta serviços ás crianças infortunadas do mundo.

A FELICIDADE DE RAUL

Porque negar a Raul a sua felicidade? Ha tão poucos homens contentes no mundo. Se elle gosta de andar mettido na horta com as verduras; se lhe agrada limpar o auto cheio de lama para levar os meninos á escola e trazel-os de volta; se lhe satisfaz parar junto a cerca e conversar com o vizinho: ou se quer pescar que o faça em boa hora. Se fosse você que gostasse desta especie de vida, elle teria de conformar-se continuando a trabalhar em um emprego rotineiro de escriptorio para sustental-a com os filhos e contribuir para sua felicidade.

Não me parece bem que uma pessoa fazendo o que lhe satisfaz, sinta ciumes e se resinta ao ver os demais gozando os prazeres mais modestos. As esposas que se mortificam porque seus maridos almoçam fóra ou vão jogar cartas no club, caçar ou jogar golf, são mulheres de criterio estreito.

PORQUE ANNA DEVE SENTIR-SE SATISFEITA

A amiga Anna deve sentir-se satisfeita da situação. Seus filhos vivem com o pae em uma boa casa de campo. Raul é um homem util e necessario, porque ninguem poderia attender o sitio como elle. A elle toca podar as mattas e semear os frutos, cuidar das vaccas, arranjar o auto e concertar o telhado da casa, curar os ca-

(Conclue na 9.ª pagina)

Regresso á granja aos sabbados ao meio dia. Sou recebida affectuosamente, mas nem Raul nem os filhos comprehendem as responsabilidades que pesam sobre meus hombros...

TOSSE · BRONCHITES
PHYMATOSAN
ELIMINA · FORTALECE

A Mulher e o Lar

O modelo em forma de turbante de jersey verde, violeta e vermelho, côres muito favoraveis ás louras e morenas — é o "dernier cri" para cocktail é chás.

O SOMNO REPARADOR E' A BASE DA JUVENTUDE

O "somno reparador" do qual vos falo, nada tem a ver com o ficar dormindo até as tantas da manhã. Levantar-se tarde não vos embelleza, ao contrario, só é prejudicial, pois vos tira toda a energia e a expressão de vivacidade e de alegria.

O chamado "beautgz sleep" deve ser feito bem antes da meia noite — são, digamos as horas, antes da meia noite, as que contam para conservar todo o seu physico e moral em plena forma. Assim, ás 10 horas: deitada, luzes apagadas, telephone desligado, e si possivel, todos os pensamentos tristes, como os alegres, totalmente afastados.

Isto, eu concordo, é o mais difficil. Assim sendo, vos aconselho que tenheis a mão, um calmante, como por exemplo um chá de camomilla ou de tilha, cujo odor já é o sufficiente para vos dar somno — ou como faziam as nossas avós — um copo d'agua — não muito fria — assucarada ou com algumas gottas de agua de flôr de laranja.

Na Inglaterra, toma-se no inverno, um grande copo de leite quente com whisky — o banho quente tem effeitos differentes — calmam a uns e excitam a outros. Em todos os casos, antes de iniciar esta cura pelo "somno", alvitramos uma refeição ligeira e, sobretudo, nada de leituras de romances policiaes.

Ha tempos, lendo em um "Gringoire", uma chronica de uma especialista em assumptos de belleza, deparei com o seguinte texto: "Uma directora de um Instituto de Belleza, que eu elogiava pela sua physionomia repousada, seus olhos cheios de vivacidade e de ar radiante e encantador, respondeu-me: "Querida amiga, esta seria a melhor occasião de fazer uma optima propaganda dos meus productos de belleza. Pois bem! Não, eu me esforço no sentido de convencer ás minhas clientes que, mesmo em belleza, o milagre não existe. Depende muito da pessôa — como para a felicidade e para o successo. Quem nada faz, nada obtem. Tenho confiança em meus productos, mas sob condição da ajuda da cliente. Não é o sufficiente, passar 2 ou 3 horas por semana no meu Instituto, para fazer desapparecer as rugas, recobrar a frescura da pelle e a bôa forma geral. Meu melhor collaborador é o somno.

Acho que, mesmo muito jovens, homens e mulheres, deveriam deitar-se antes de 11 horas, duas vezes por semana, deito-me ás 9 da noite e levanto-me ás 9 da manhã. E este somno reparador não vos torna somente mais jovem, mais bella, alegre, activa, mas, tambem é o vigoroso tonico para os musculos de seu corpo e em muitos casos, evita que engorde. Pois a fadiga e o nervoso, filhos do cansaço, têm geralmente uma grande influencia no funccionamento das glandulas. Note, por exemplo, que após uma noite de insomnia, seu corpo fica amolecido, os seios flacidos e da moral então não falemos." Sinceramente vos aconselho a prolongar a juventude, tomando por base "o somno reparador" e, pelo menos duas vezes por semana, cumprir a risca o que áquella directora do Instituto de Belleza, vem fazendo ha longos annos. Não nos devemos esquecer que o deitar tarde é quasi sempre devido a preguiça, e sempre ha uma má organização do tempo. Durma bem e será feliz

F. M.

CONSELHOS UTEIS

Conserve a frescura e mocidade de sua pelle

Para combater os póros abertos com efficiencia alvitramos a seguinte receita:

Mel puro .. .. 40 grs.
Flôr de laranja . .. .. 125 grs.
2 claras de ovo.

* * *

Misture tudo, fazendo uma massa, cubra o rosto de uma camada espessa da mistura. Recobrir com uma mascara de algodão, ao cabo de algum tempo, (mais ou menos 20 minutos), lavar o rosto com agua morna addicionando duas ou tres gottas de benjoim.

Fazer este tratamento de dois em dois dias, durante um mez, segundo o resultado obtido diminuir progressivamente as applicações.

"Fantenils" de Couro

As "Fantenils" de couro escuro deverão ser limpas com agua morna e sabão para as manchas de assucar ou doce e com gasolina ou terebentina para as manchas gordurosas.

Limpe immediatamente a superficie do couro com agua e sabão addicionado á mesma algumas gotas de alcool. Depois de secca, lustre esfregando-a com succo de limão.

Suas palpebras estão avermelhadas ou enrrugadas

Em questão de olhos, somos de opinião que só devem ser tratados por ocultistas, mas, no entanto as compressas de agua morna um pouco salgadas fortificam bastante as palpebras. Aconselho tambem, para a noite, antes de deitar-se, um pouco de oleo de amendoa doce em volta dos olhos para impedir que se enruguem.

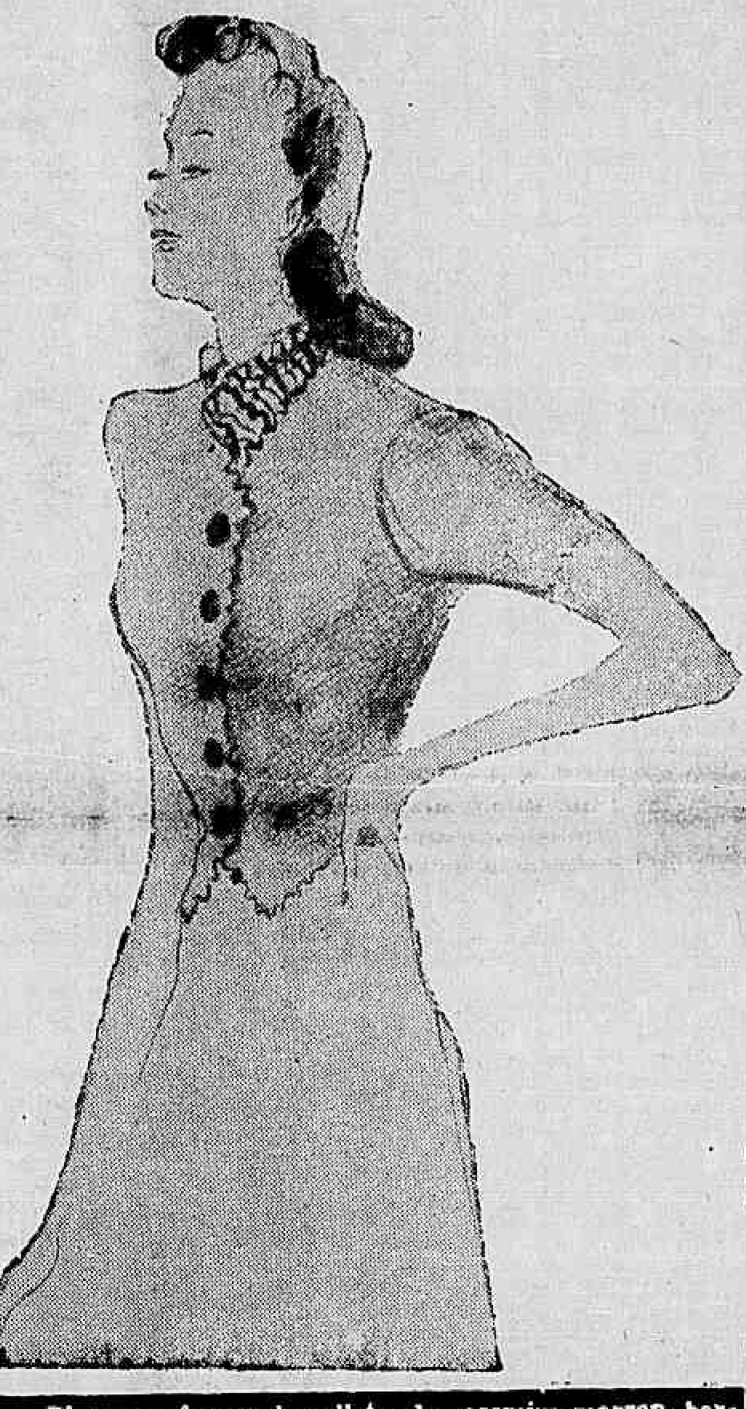

Blusa em forma de collete, de casemira marron, bordado de um "feston" amarello; um chale marron com desenhos (motivos) amarellos e brancos tornam mais chic esta blusa.

Quando a Mulher é o Homem do Lar

(Conclusão da 8.ª pagina).

tarros e arranhões dos meninos. Dia e noite a mãe sabe que o marido está dedicado ás tarefas do lar. E' um trabalho que alguem tem de fazer.

Entretanto você desempenha a profissão que gosta e na qual tanto bem pode fazer á humanidade. Tem seu escriptorio e seu ajudante; suas opiniões são respeitadas; o trabalho que faz pelo radio a destaca, como uma pessoa proeminente e, sem duvida, haverá muitos outros caminhos que se lhe abrirão no futuro para alcançar novos triumphos.

Quando voltar á casa neste fim de semana, mostre um novo espirito e faça que os demais o notem, que se dèm conta que mamãe passou por algo de extraordinario. Demonstre que é mais affectuosa com seu esposo, que lhe interessa que fazem ali elle e seus filhos. Ao despedir-se domingo á noite repita-lhe algo que ha tempo não dizia:

"Adeus, querido. Escreva-me tudo. Enche-me de alegria saber que te occupas para ordenar as coisas".

Adalgisa Nery, a Poetiza Que Desvendou os Mysterios da Vida

Barros Vidal

NO panorama da poezia brasileira a presença de Adalgisa Nery é uma sensação differente, que se renova de verso para verso. Ella é montanha e é riacho, é um mundo desconhecido que se revela e uma interpretação que se adivinha. Grande no verso, immensuravel na sensibilidade, das montanhas a sua poesia tem o perfil gigantesco e dos riachos a doçura. Mundo desconhecido que se revela, sim, porque o seu verso não objectiva o grito de uma alma nem personifica um coração, mas fala a linguagem da alma universal com expressões e imagens ainda não usadas por ninguem. Este novo livro de Aldagiza Nery é, assim, um monumento. Dentro delle se ouvem preces de todos os sentidos e em cada verso ergue-se um altar de imagens imprevistas que arrebatam pela audacia. "A Mulher Ausente" é a presença constante de uma alma sem algemas, de uma intelligencia que não fica em si mesma para invadir os mysterios da vida e dissecal-os sem constrangimento. E' o grande merito da obra que vem rehabilitar a poesia brasileira de tantos attentados, de tanta falta de inspiração e personalidade.

O "Poema á filha triste" com que Adalgisa Nery abre o livro é a coragem de affirmar, numa synthese gloriosa, e "Nada seria poesia se meus olhos não chorassem" é um psalmo escripto sobre a linha de todas as vidas. A "Voz Eterna" é, mesmo "a voz que elimina os espaços", num cantico sem fim, a explicar o sentido immaterial das coisas. "Max Ernst" é uma claridade espiritual a iluminar o momento em que "o homem fecundado na vontade de Deus caiu no ventre de Eva. E' a decifração do grande drama universal..." "Sou tudo no mundo da abstração" é o poema da humanidade. Nelle Adalgisa Nery entôa uma symphonia arrebatadora, transfigura-se, revela uma alma superior e pinta paizagens, abysma-se em precipicios e alcança os céus. São harmoniosos todos estes versos que encerram philosophia avançada e uma alta compreensão dos phenomenos biologicos. E' cantante este poema e o que nelle mais impressiona é a maneira inconfundivel como Adalgisa Nery sabe ser amorosa sem pieguice, é o modo como articula todos os requintes da ternura com originalidade. Linda, ainda, "A Amada é como a terra". A gente sente, logo nos primeiros quatros versos desta composição a alma generosa e universal que se escondeu em sua alma, sem egoismo, a querer a felicidade, não a sua, mas a das collectividades, e grita, bem alto, assim:

"Agachado, com a bocca bem
[collada ao sólo
Fala para que a tua voz, pene-
[tre na terra
E abasteça de harmonia e de
[vigôr o grão que vae nascer."

"Circulos" é uma pagina vibrante, é uma concepção soberba, uma these que faz meditar na profundeza dos pensamentos que encerra. E' a construcção de uma ideologia nova dentro da força de uma inspiração superior. Em "Luz" Adalgisa Nery ergue os braços ás claridades que surgiram no mundo e espalna-as entre "as nuvens que trazem o máu tempo", nas "grutas escuras", "na plumagem dos passaros, nas lendas" e "nas gerações". E é assim que ella explica, com um poder de synthese impressionante, "O começo de todos os Principios e de todas as Razões."

N'"O lamento que me persegue" a poetiza mais uma vez revela o seu entendimento com o Mysterio que para ella não tem sombras, qual livro aberto que seus olhos devassam sem ceremonia. "Sabedoria" é um dos detalhes mais soberbos desse monumento cujo conjunto se impõe pela imponencia. Adalgisa Nery penetra, fundo, nos segredos do destino humano e derrama um lampejo em cada verso. Sublima-se a poetiza, nesse poema, todo humildade, tão verdadeiro e sentido elle é.

A mesma energia esclarecedora transpira na poesia seguinte, "A Razão da Angustia" que dá a impressão de que, ao escrevel-o, Adalgisa Nery debruçou o olhar sobre todas as dores do mundo e em "Ultimo dia" nos offerece sadia lição de optimismo. "Acto de humildade" é, para mim, nas lagrimas que bailam sobre cada verso, a oração que faltava nos missaes. Como apaixona as almas que comprehendem a Humildade esse "Acto de humildade", confissão que brota, espontanea, como a agua das fontes. Vê-se no verso que se desnuda a alma boa que procura esconder-se atrás delles. Sente-se um coração de joelhos

(Conclue na 11ª pagina)

HIME & C.

52 — RUA THEOPHILO OTTONI — 52 — RIO DE JANEIRO

(ESQUINA DA RUA DA QUITANDA)

Caixa Postal 593 — End. Telegraphico F E R R O — Phone: 23-1741

FABRICANTES - IMPORTADORES - EXPORTADORES

DEPOSITO DE FERRO E AÇO — Rua Saccadura Cabral, 108 a 112

Telephones: — 43-6282 e 43-0396

Grande deposito de: ferro em barras, vergalhões para cimento armado, chapas de ferro pretos e galvanizadas, vigas de aço, cobre, latão, zinco, chumbo, cimento; telhas galvanizadas, tubos de ferro galvanizado, tubos para caldeira e para vapor, alvaiade, oleos e tintas, arame farpado, enxadas, bombas, arados, soda caustica, louça sanitaria, ferragens em geral para construcção, não domestico, etc.

Agentes da COMPANHIA BRASILEIRA DE USINAS METALURGICAS com altos fornos para a producção de ferro guza, grande laminação de ferro e aço em barras, vergalhões e cantoneiras, fundição de ferro e bronze, fabricação de parafusos, rebites, pregos para trilhos, ferros de engommar, balanças, louças de ferro fundido, estanhado e de ferro batido estanhado, canos de chumbo, etc.

FABRICA NOVA INDUSTRIA — (Rua Figueira de Mello) — Telephone: 28-2787 — Pontas de Paris, taxas para sapateiros em ferro e latão; louça de ferro batido, estanhado e esmaltado; bacias estanhadas, torradores, dobradiças, fogões "ETERNO", etc.

TODOS OS PRODUCTOS LEVAM ESTA MARCA REGISTRADA

MARCA REGISTRADA

Agentes Geraes da COMPANHIA BRASILEIRA DE PHOSPHOROS

Metal DEPLOYE' — Coalho JACARE' — Oleo de linhaça crú e fervido marca TIGRE — Enxadas MINERVA e GARGULA — Cimento inglez WHITE BROTHERS — Cimento Nacional — Dynamite & Gelinite da Nobel's Explosivos Company Ltd. — Ferro Guza, da Usina Morro grande

Filial em São Paulo:

RUA BARÃO DE ITAPETININGA, 82 - 1.° and. — CAIXA POSTAL 618

COMPANHIA AMERICA FABRIL

ESPECIALIDADES EM TECIDOS FINOS

AMERICA — MARCA REGISTRADA

VERIFIQUEM NA OURELA DOS NOSSOS TECIDOS O NOME

AMERICA FABRIL

Boleador, Ariguana, Barreira e Capoeira Promettem Um Sensacional Prelio na Eliminatoria Desta Tarde

Mais Uma Exhibição do Cavallo David

A eliminatoria dos animaes nacionaes de dois annos que será disputada esta tarde, no Hippodromo Brasileiro, está fadada a agradar aos nossos carreiristas. Nada menos de quatro "two-years" são candidatos á victoria: Boleador, Ariguana, Barreira e Capoeira. Indicar dentre elles qual o ganhador é material difficil e, por esse motivo, o [illegible] dessa eliminatoria será sensacional.

Como de costume, abaixo os leitores encontrarão as nossas informações sobre os animaes alistados nas oito provas:

1.ª CARREIRA

BOLEADOR, 54 kilos — Ao estrear em nossas pistas, ha duas semanas, escoltou Bandido e Yankee, mas dominou Guajirú, Pitanguy, Babassu', Oriental e Perversida. Os seus adversarios de hoje deverão correr muito para derrotal-o.

CAPOEIRA, 52 kilos — No ultimo domingo escoltou Buscapé e Ariguana. E' candidata ao triumpho.

JURADO, 54 kilos — E' um estreante, filho de Conjurado e Zezé. Tem estado.

BARREIRA, 52 kilos — Domingo passado escoltou Buscapé, Ariguana e Capoeira. Entretanto, na partida pulou atravessada, quasi cuspindo ao sólo o seu piloto. Esse contratempo prejudicou-a algo. Tem optima filiação e seus privados são bons. Esperamos, por conseguinte, uma grande actuação desta irmã materna de Xodosinho.

OPALFA, 52 kilos — Estreante. E' uma filha de Gri-gazo e Alphabeta. Já bem exercitada.

ARIGUANA, 52 kilos — Agradou-nos sobremodo a sua carreira de estréa no ultimo domingo, quando só perdeu para Buscapé. Inimiga seria.

BABASSU', 54 kilos — Vide Boleador. Augmenta a chance de Ariguana.

2.ª CARREIRA

MARACA', 53 kilos — Domingo passado deixou a sua companheira Destacada ganhar por um corpo. Se quizesse teria sido a vencedora. Dominou, então, Adega, Zaidinha, Mapurá, Italibre e Turqueza. Difficilmente perderá hoje.

PIRACUTY, 55 kilos — Ha duas semanas escoltou Alada, Cosy e Maracá, mas dominou Araporé, Alicacia, Rosenfeld, Mapurá e Alfenas. E' candidato a formar a dupla da "casa".

UBERLANDIA, 53kilos — Ainda não correu este anno e nas quatro vezes em que saiu ás pistas na temporada passada nada produziu de notavel. Difficil.

MARAUNA, 53 kilos — Vem de quatro quartos logares nesta sua turma, o ultimo dos quaes para Aprikose, Alada e Araporé. Bom placé.

ZAIDINHA, 53 kilos — Já correu melhor ha uma semana, quando escoltou Destacada, Maracá e Adega.

ACEGUA', 55 kilos — Ainda não correu este anno. Vae encontrar a turma tão entraquecida que póde apparecer no final.

CURIO', 55 kilos — Na unida vez em que correu, este anno perdeu para Guapé, Marauna, Iraty, Alada, My Sin e Arleziana. Ainda não cremos.

IRUN, 55 kilos — Sexta foi a sua collocação em seu ultimo compromisso, á rectaguarda de Aprikose, Alada, Araporé, Maraúna e Destacada, dominando Maracá. Emquanto esta ultima progrediu, elle não melhorou.

ROSENFELD, 55 kilos — Sua carreira de estréa está indicada em Piracuty. Ainda é cedo.

CAMPO REAL, 55 kilos — E' um estreante, filho de Perrier e Jacá. Deverá sentir a emoção do debute.

LEBRE, 53 kilos — E' uma "lebre" que não corre nic[illegible]. Vem de seis rotundos fracassos.

ADEGA, 53 kilos — Reappareceu em nossas pistas no ultimo domingo, escoltando Destacada e Maracá. E' agora a mais seria adversaria com que conta está ultima pernambucana.

AVANTE, 53 kilos — E' uma estreante, filha de Manna e Gain Wood. Em excellente forma

3.ª CARREIRA

VALMY, 56 kilos — Vem de dois triumphos seguidos, um sobre Obuz e May Be e o outro, ha duas semanas, sobre Quincas Borba, Vesuvio, Moleque Doze e Uyrapara, com 52 kilos. Como a sobrecarga foi a normal, poderá "enfiar" a terceira victoria consecutiva.

QUINCAS BORBA, 56 kilos — Quando perdeu a carreira acima para Valmy, por dois corpos, dava quatro kilos a esse adversario. Como agora ambos vão a peso igual, é capaz de desforrar-se.

VESUVIO, 50 kilos — Na carreira acima foi o terceiro collocado, a um corpo de Quincas Borba. Ia a peso igual a Valmy, que agora lhe dispensa seis kilos. Adversario.

GAGE', 56 kilos — Desceu de turma. Ha quinze dias perdeu para Grumete, Don Xiquote, Altona e Quarahim, que aqui não fariam feia figura.

MOLEQUE DOZE, 52 kilos — Vide Valmy. Ainda não attingiu a antiga forma. E' mesmo um animal decadente.

LIDO, 56 — Não correrá.

4.ª CARREIRA

ALADA, 53 kilos — Vem de quatro bôas performances, na ultima das quaes registou um triumpho sobre Cosy, Maracá e Piracuty. Póde ser a ganhadora novamente.

APRIKOSE, 55 kilos — Em seguida a uma victoria sobre Alada e Araporé, veiu a perder para Angahy, Tiacajuca, Mahu Samir, Berlim e Scandal. Capaz de rehabilitar-se.

DESTACADA, 53 kilos — Mercé da complacencia da sua companheira Maracá, registou domingo ultimo a sua primeira victoria. Aqui é mais difficil, porém não impossivel.

MAHU', 55 kilos — Vem de escoltar Angahy e Tiacajuca, dominando Samir e Berlim. Está apto a reatar as pazes com o vencedor.

GUAPE', 55 kilos — Em seu ultimo compromisso, num lote de quatorze concorrentes, foi o decimo collocado. Não cremos.

NEGUINHO, 55 kilos — Depois do seu primeiro successo, correu duas vezes sem conseguir [illegible]. Tambem não acreditamos.

PAGÃ, 53 kilos — Ha cerca de um mez obteve seu primeiro triumpho, derrotando Aprikose e Alada. Reputamol-a seria concorrente.

BERLIM, 55 kilos — Ha quinze dis perdeu para Angahy, Tiacajuca, Mahu e Samir. Bom azar.

SAMIR, 55 kilos — Conforme está acima indicado, vem de escoltar Angahy, Tiacajuca e Mahú. Delles, somente Mahu' é que está agora presente. Inimigo.

5.ª CARREIRA

BAILADOR, 56 kilos — Vem de quatro performances que o collocam á vontade entre tres adversarios. Ainda ha duas semanas obteve um triumpho sobre Kid Gallahad, Sapateador e Tuchão, todos seus coetaneos. Tem todo o geito de que será o ganhador.

AZTECA, 56 kilos — Ainda não correu este anno. Em sua ultima exhibiçao na temporada passada, no Classido "Alfredo Santos", esroltou L'Atlantide, Cami, Athleta e Don Xiquote, dominando apenas Arataú. Reapparece bem enturmado.

ALBARRAN, 56 kilos — Vem de um triumpho sobre Bailador, Sapateador, Principesco e Septro. Pode confirmar seu dominio sobre Bailador

ALTONA, 54 kilos — Soffreu percalços em sua ultima actuação, ha duas semanas, quando escoltou Grumete e Don Xiquote. E' candidata ao triumpho.

IH! TA! TAN!, 52 ks.—Suas tres ultimas carreiras foram decepcionantes. Não acreditamos que possa ganhar.

CACIULA, 54 kilos — Em sua unica apresentação este anno, na Gavea, conquistou um triumpho sobre Quintilha Valonia, Finis Dreno, Lutando e Nuncio. Poderá enfrentar os novos com vantagem?

6.ª CARREIRA

VERONICA, 53 kilos — No ultimo domingo escoltou Marapiré e May Be, dominando Pojaquára e Jardineira. Qualquer dia "estoura" por ahi.

DON CARLITO, 54 kilos — Entre os seus contemporaneos, no ultimo domingo, conquistou uma victoria, derrotando Igarite e Messancy. Mesmo aqui tem alguma chance

MANDÃO, 52 kilos — Esse é ou systema: duas para fóra e uma para dentro. Viana de uma victoria sobre Ossitvio e Soissons, quando ha uma semana foi o ultimo nesta turma. Pela "escripta", não deve ganhar hoje.

NABABO, 50 kilos — Ha 15 dias, nesta turma, entre nove concorrentes, foi o ultimo. E' capaz de correr muito mais.

MIGNON, 50 kilos — Vem de escoltar Diamantina, Marapiré e Bill. E' uma das serias concorrentes.

XAVECO, 54 kilos — Em seu ultimo compromisso registou uma victoria entre os seus coetaneos, derrotando Igarite e Urucaré.

ONYX, 50 kilos — Nada produziu em suas seis apresentações este anno. Não cremos.

MARAPIRE', 56 kilos — Com os estribos partidos, ganhou disparada desta gente no ultimo domingo, derrotando May Be e Veronica. Mesmo com a sobrecarga de seis kilos, deve vencer novamente.

POJAQUÁRA, 50 kilos — Na carreira acima chegou logo após Veronica. Não é má indicação para a dupla da "casa".

7.ª CARREIRA

KID GALLAHAD, 55 kilos — Optimas as suas duas ultimas actuações. Em seguida a uma victoria sobre Angahy e Berlim, so veiu a perder para Bailador, dominando Sapateador, Tuchão, Athleta, Andaluzia e Seductor Parece-nos a força da carreira.

ICARAHY, 55 kilos — Decepcionou-nos a sua ultima exhibição, quando foi o ultimo a transpor a meta. Cremos que possa correr melhor.

SAPATEADOR, 55 kilos — Vem de dois terceiros logares, um para Albarran e Bailador e o outro para Bailador e Kid Gallahad. Será um grande adversario se não "manheirar".

TUCHÃO, 55 kilos — Na prova acima chegou logo após Sapateador. E' a melhor indicação para os azaristas.

ITA, 53 kilos — Em sua ultima exhibição obteve uma victoria sobre onze adversarios, entre os quaes Angahy e Scandal. Aqui é mais difficil, mas não é impossivel.

SAMAMBAIA, 53 kilos — Tambem em seu ultimo compromisso registou um triumpho sobre treze inimigos, entre elles Bailador e Angahy. Como Bailador já ganhou aqui, pode-se aquilatar a sua chance.

ALBATROZ, 55 kilos — Ainda não correu este anno. Na temporada passada, a 15 de outubro, no Classico Conde de Herzberg perdeu para Trevo, Cami, Apollo, Acaráu, D. Xiquote e Azteca. Em boa forma.

ATHLETA 55 kilos — Acaba de dar mais um "banho" em nossos carreiristas, pois eleito o favorito, ha duas semanas, acabou perdendo para Bailador, Kid Gallahad, Sapateador e Tuchão. Não inspira confiança. Tanto pode ganhar como entrar em ultimo.

8.ª CARREIRA

DAVID, 51 kilos — Nas duas unicas vezes em que correu este anno registou dois lindos triumphos, um sobre Onico e Jarandina e o outro sobre Umbarú e Marabô. Acha-se em condições de continuar a serie de triumphos iniciada o anno passado.

ALCO, 51 kilos — Em seguida a quatro victorias consecutivas, só veiu a perder para Don Macon. Ainda é o mesmo adversario renhido.

PASTEUR 57 kilos — Sua ultima exhibição foi no G. P. "Brasil", do anno passado, quando não se collocou. Os adversarios de hoje deverão correr direitinho para derrotal-o.

EVEREST, 53 kilos — Ao reapparecer este ano, na Gavea, escoltou Mi Acierto e Mandarim dominando Bucanero e Discordia. Como todos esses animaes não se acham presentes, sua chance é invulgar.

BURU', 55 kilos — Ainda não correu este anno. Reapparece em bom estado.

POMA ROSA, 48 kilos — No dia 10 de março escoltou Don Macon Alco e Bomsuccesso, dominando Suffragio e Lobo.

PROGNOSTICOS DO "DIARIO CARIOCA"

Boleador — Barreira — Ariguana.
Maracá — Avante — Adega.
Valmy — Quincas Borba — Gagé.
Mahú — Berlim — Aprikose.
Bailador — Albarran — Altona.
Marapiré — Mignon Veronica
Kid Gallahad — Sapateador — Tuchão.
David — Alco — Pasteur.

A reunião de amanhã

MONTARIAS PROVAVEIS

1ª carreira — Premio "Buscapé" — 800 metros — .... 10:000$000.

1—1 Boleador, J. Zun. . 54
2 Capoeira, W. Cunha . 52
2
3 Jurado, D. Suarez .. 54
4 Barreira, A. Molina. 52
3
5 Opalfa, C. Pereira . 52
6 Ariguana, J Canales . 52
4
" Babassu', D. Fereira 54

2ª carreira — Premio "Destacada" — 1.500 metros — .. 7:000$000.

1 Maracá, J. Canales . 53
1 " Piracuty, D. Ferreira 55
2 Uberlandia, Suarez . 53
3 Marauna, J. Mesq. 53
2 4Zaidinha, S. Batista. 53
5 Aceguá, J. Santos . 55
6 Curió, W. Andrade. 55
3 7 Irun, P. Simões . . 55
8 Rosenfeld, L. Leig. 55
9 C. Real, G. Costa .. 55
10 Lebre, O. Serra . .. 53
4
11 Adega, J. Zuniga .. 53
" Avante, A. Molina . 53

3ª carreira — Premio "Marapiré" — 1.600 metros — ... 4:000$000.

1—1 Valmy, J. Mesquita . 56
2—2 Quincas Borba, Benitez 56
3—3 Vesuvio, dic. 50
4—4 Gagé, O. Serra 56
5 M. Doze, Cosme . .. 52
5
6 Lido, N. C. 56

4ª carreira — Premio "Ijuhy" — 1.500 metros — 6:000$.

1 Alada, J. Zuniga . . 53
1 " Aprikose, A. Molina . 55
2 Destacada, D. Fer. . 53
2 3 Mahu', W. Cunha . . 55
4 Guapé, S. Batista . 55
3 5 Neguinho, L. Benitez . 55
6 Pagã, R. Freitas . 53
7 Berlim, J. Canales . 55
4
" Samir, L. Leighton . 55

5ª carreira — Premio "Lindaya" — 1.600 metros — ... 4:000$000.

1—1 Bailador, R. Freitas . 56
2—2 Azteca, J. Canales .. 56
3—3 Albarran, W. And. . 55
4—4 Altona, J. Zuniga . 54
5 Ih! Ta! Tan!, Ferreira 52
5
6 Caciula, W. Cunha . . 54

6ª carreira — Premio "Don Carlito" — 1.600 metros — ... 4:000$ — Betting.

1 Veronica, O. Serra . . 53
1
2 Don Carlito, Benitez . 54
3 Mandão, P. Simões .. 52
2
4 Nababo, L. Leighton . 50
5 Mignon, A. Gomez . 50
3
6 Xaveco, J. Santos . . 54
7 Onix, L. Souza . . 50
4 8 Marapiré, J. Canales 56
" Pojaquára, D. Fer. . 50

7ª carreira — Premio "Ibicuí" — 1.400 metros — 6:000$. Betting.

1 Kid Gallahad, Batista 55
1
2 Icarahy, D. Suarez . 55
3 Sapateador, J. Canales 55
2
4 Tuchão, D. Ferreira . 55
5 Ita, L. Leighton . . 53
3
6 Samambaia, W. And. 53
7 Albatroz, A. Molina. 55
4
" Athleta, J. Zuniga . 55

8ª carreira — Premio "Cideral" — 1.800 metros — 5:000$ — Betting.

1—1 David, R. Freitas . . 51
2—2 Alco, W. Andrade . . 51
3—3 Pasteur, S. Batista . 57
4—4 Everest, A. Molina . 53
5 Buru', J. Canales . . 53
5
6 Poma Rosa, O. Serra . 48

A hora da 1.ª carreira

A primeira prova da reunião de hoje, no Hippodromo Brasileiro, será disputada ás 13,-0 horas.

Encerramento de Inscripções Classicas

Na secretaria da Commissão de Corridas serão recebidos até ás 17 horas de amanhã, segunda feira, dia 1.º de abril, as inscripções para as provas classicas do corrente anno, com excepção dos grandes premios Brasil, Dr. Frontin, Jockey Club Brasileiro e America do Sul, cujo encerramento será a 2 de maio proximo.

Uma declaração necessaria

Avisamos aos nossos leitores blica em outro localvFnoet mque os palpites que o DIARIO CARIOCA publica em outro local são de autoria do encarregado desta secção e não foram fornecidos, como pode parecer, por um proprietario ultimamente muito em evidencia no scenario turfista da metropole...

Um unico forfait

A' Commissão de Corridas foi entregue hontem a declaração de forfait para a reunião de hoje do cavallo Lido, alistado no Premio "Marapiré".

Bilhete ao Dr. Bahout.

O dr. A. J. Peixoto de Castro enviou ao dr Eduardo Bahout, o seguinte bilhete:

"Rio de Janeiro, 30 de março de 1940. — Meu caro dr. Bahout, — Com o automovel parado no meio fio para levar-me a Petropolis, não tenho tempo de mandar dactylographar convenientemente uma carta que transmitta á illustre Commissão de Corridas, informe da maior relevancia.

Peço-lhe, pois, que me faça o obsequio de pôr seus dignos companheiros ao corrente do que se passa, para o fim de se evitarem decepções publicas.

A egua Poma Rosa, de propriedade de meu casal, vai produzir amanhã performance radicalmente diversa da verificada ha 15 dias passados. A plumbea filha de Rose en Soleil vai triumphar infallivelmente sobre os habituaes competidores que lhes foram oppostos no pareo Cideral.

Não que o seu trabalho tenha sido melhor esta semana. Registei-o mesmo algo peor. Mas isso não importa nada. Valem, sim, no caso, e explicarão a transformação formidavel, os movimentos diversos da esphera celeste e das orbitas planetarias.

Uma vez que se adoptou, com merecido applauso de toda a gente, o regime moralizador de sómente se admittirem performances desiguaes desde que as mesmas se prevejam com rigorosa exatidão e sejam communicadas aos membros da referida Commissão com razoavel antecedencia, fiz tirar o horoscopo de todos os meus parelheiros e pois, estou perfeitamente em condições de communicar, desde a vespera, aos senhores commissarios a actuação exacta desses parelheiros nos pareos que disputarem.

Sabe perfeitamente o meu nobre amigo que o homem, no eterno desejo de devassar o proprio destino e o de todos os seres, fixou, desde a civilização chaldaica, as influencias siderаes sobre todas as forças physicas e moraes deste mundo.

Resolvi, pois, orientar-me no que toca ás performances dos meus animaes, pelo thema da natividade de cada um delles. Ora, a obliquidade que apresentam hoje as linhas do poligono de Poma Rosa, na constellação do Zodiaco, asseguram a sua espectacular victoria amanhã no hippodromo brasileiro.

Assim, a não ser que sobrevenha uma inesperada repercussão de Saturno, a ultima hora, caso em que ella terá de arrematar em ultimo logar, a sua victoria é artigo de fé inabalavel.

Contando com a sua constante boa vontade subscrevo-me. Collega e amigo devotado. — A. J. Peixoto de Castro Junior."

A Reunião de Hontem no Hippodromo Brasileiro

O Handicap dos Animaes Estrangeiros Foi Ganho Por Jarandina

A sabbatina levada a effeito hontem, no Hippodromo Brasileiro, não agradou em cheio.

As ultimas providencias tomadas pela Commissão de Corridas ainda não concorreram para que as carreiras tivessem um desdobrar mais honesto.

Xamete, por exemplo, produziu uma performance completamente opposta á anterior, pois hontem, antes de entrar na recta, ia estava encabeçando o lote, o que não conseguira fazer uma semana antes, quando em parte nenhuma do percurso fez acto de presença. Na tarde de hontem elle ganhou como um animal que viesse tendo performances sempre regulares. Tenha a palavra o seu tratador para explicar á Commissão de Corridas essa diversidade de actuação.

Cambuquira é outro caso que merece a attenção do orgão technico do Jockey Club Brasileiro.

A filha de Pourpier ganhou hontem num final apertado, demonstrando rapidos progressos de uma corrida para outra.

O handicap final deu ensejo a que Jarandina registasse o seu primeiro triumpho neste anno, depois de uma serie de boas collocações.

A filha de Schariar deixou que Dardo leaderasse a carreira e no começo da recta investiu contra os inimigos, que lhe corriam á frente até que passou a acompanhar o leader. Nos momentos finaes do prélio ella atacou com mais energia aquelle cavallo e em cima da méta poude sobrepujar Dardo por meia cabeça.

1ª CARREIRA

Premio "Kilian" — Animaes nacionaes de quatro annos sem mais de duas victorias — Pesos da tabella — 1.500 metros — Premios: 4:000$, 800$ e 400$000.

TABEFE, masc., zaino, 4 annos, R. G. do Sul, Enigma e Reserva, do sr. Cornelio Ferreira, 56 kilos, W. Cunha 1º
Marabout, 56 kilos, A. Henriques 2º
Muque, 56 kilos, L. Mezzaros 3º
Messancy, 54 kilos, L. Leighton 0

Não correu Arkansas.

Ganho por tres corpos: do 2º ao 3º, dois corpos.

Rateios: 32$200 em 1º; dupla (34) 53$100; placés: não houve.

Tempo: 100" 2|5.

Total das apostas: 17:730$.

Criador: Serv. de Remonta do Exercito.

Tratador:— O proprietario.

RATEIOS EVENTUAES

1	Messancy . . .	472	16$500
3	Marabout	165	47$300
4	Tabefe	242	32$200
5	Muque	97	80$400
	Total	976	
	13	181	35$200
	14	237	26$900
	15	109	58$400
	34	120	53$100
	35	62	102$800
	45	88	72$400
	Total	797	

Partida rapida. Messancy, Tabefe, Marabout e Muque sairam nessa ordem, mal o starter suspendeu a fita.

Tabefe logo investiu contra Messancy e emparelhados esses dois animaes correram cerca de duzentos metros, findos os quaes o cavallo dominou a filha de Messalina.

Marabout, mal iniciou a recta, passou por Messancy e veiu ao encalço do ponteiro.

Entretanto, Tabefe jamais se apercebeu dessa atropelada e mantendo varios corpos de vantagem veiu a cruzar facilmente a méta no posto de honra.

2ª CARREIRA

Premio "Xaveco" — Animaes nacionaes de quatro annos, sem mais de uma victoria — Pesos da tabella — 1.500 metros — Premios: 4:000$, 800$ e 400$000.

IGARITE, fem., castanho, 4 annos, Gloria Victis e Alpina, do sr. Moacyr P. de Aguiar, 54 kilos, W. Andrade 1º
Glorista, 56 kilos, C. Pereira 2º
Tina, 54 kilos, J. Mesquita 3º
Opaco, 56 kilos, S. Batista . 0
Urucaré, 54 kilos, D. Ferreira 0
Oceano, 56 kilos, G. Costa . 0

Não correram Olympiada e Santanense.

Ganho por dois corpos; do 2º ao 3º, um corpo.

Rateios: 20$000 em 1º; dupla (12) 30$400; placés: Igarité ... 15$300; Glorista 22$900.

Tempo: 100" 4|5.

Total das apostas: 29:840$000.

Criador: Th. Lara Campos.

Tratador: G. Feijó.

RATEIOS EVENTUAES

1—1	Igarité . . .	640	20$000
2	3 Glorista . . .	218	58$000
	4 Tina	283	45$300
3—6	Opaco . . .	243	52$800
	7 Urucaré . .	121	105$100
4	8 Oceano . . .	101	127$200
	Total	1606	
	12	338	30$400
	13	200	51$500

(Conclue na 11ª pagina)

Os Melhores Animaes da Reunião de Hoje

CARREIRAS	Animaes de melhor actuação nas ultimas reuniões	Recommendaveis pelas suas origens	Pelos seus entraineurs	Pelos seus jockeys	Devem correr bem	Bom placé	Recommendaveis pela pista	CONCLUSÃO
1º Premio	Ariguana Boleador Capoeira	Barreira Boleador Ariguana	Barreira Ariguana Boleador	Boleador Barreira Ariguana	Barreira Boleador Ariguana	Ariguana Boleador	Ariguana Boleador	Barreira Ariguana Boleador
2º Premio	Maracá Adega	Adega Maracá Avante	Adega Marauna Maracá	Avante Adega Maracá	Adega Maracá Marauna	Maracá Adega	Maracá Adega	Maracá Adega Avante
3º Premio	Valmy Quincas Borba Gagé	Valmy Lido	Valmy Gagé Quincas Borba	Valmy Lido Gagé	Valmy Quincas Borba Lido	Valmy Quincas Borba	Valmy Quincas Borba	Valmy Quincas Borba Lido
4º Premio	Pagã Alada Destacada	Aprikose Destacada Mahu'	Aprikose Destacada Alada	Aprikose Alada Berlim	Mahu' Berlim Alada	Pagã Alada	Pagã Berlim	Aprikose Pagã Mahu'
5º Premio	Bailador Albarran Altona	Azteca Albarran Altona	Azteca Bailador Altona	Bailador Altona Azteca	Bailador Altona Albarran	Bailador Altona	Bailador Altona	Bailador Azteca Albarran
6º Premio	Marapiré Don Carlito Xaveco	Marapiré Mignon Xaveco	Marapiré Nababo Mandão	Marapiré Nababo Veronica	Marapiré Don Carlito Veronica	Marapiré Veronica	Marapiré Veronica	Marapiré Veronica Xaveco
7º Premio	Samambaia Ita Kid Gallahad	Albatroz Athleta Tuchão	Albatroz Tuchão Kid Gallahad	Albatroz Athleta Ita	Kid Gallahad Sapateador Samambaia	Kid Gallahad Sapateador	Kid Gallahad Sapateador	Kid Gallahad Sapateador Samambaia
8º Premio	David Alco Everest	David Pasteur Alco	Everest Pasteur David	David Everest Buru'	David Alco Pasteur	David Alco	David Alco	David Alco Everest

Vamos Construir Novos Edificios para Abrigar o Football

O profissionalismo no football nasceu numa época em que se fazia mistér. O amadorismo "marron" proliferava de maneira degradante, o que obrigou os clubs cariocas a implantarem o regime de pagamento á vista e não como faziam, á sombra dos bastidores. O football brasileiro se póde dizer, teve até agora tres phases distinctas. A primeira formada pela geração dos verdadeiros players que lutavam por amor ao club e que carregavam o respectivo material em embrulhos de jornaes, sem acanhamento. Era a rapaziada letrada que frequentava as Faculdades de Medicina e Direito, conforme tivemos occasião de ver no quadro do Flamengo, quando se formou com a luta interna havida no Fluminense, aliás de boa lembrança. Foi a primeira vez que em toda a historia do football do Brasil uma scisão trouxe resultados beneficos e uteis, tal seja o engrandecimento da entidade Metropolitana com o ingresso do Flamengo. O onze rubro-negro era integrado por medicos, com excepção do half Gallo, que exercia as funcções de commerciario. Posteriormente esta camada social foi dando vez á segunda geração onde pontificaram elementos da grandeza de Nilo, Fortes, Moderato, Amado, e outros. Depois começou a surgir a época dos "amadores" que conseguiam empregos publicos a custa dos clubs. O autor destas linhas assistiu factos sensacionaes e interessantes. Na época do Syrio Lybanez, o terror dos suburbios, club a que a colonia syria dedicava toda attenção, já o prifissionalismo surgia a olhos vistos. O zagueiro Gigante que posteriormente defendeu as côres do Bôa Vista, com o desmembramento do Syrio, contava que, por victoria, percebia um bom terno de casemira, dado por um tal "seu" Adelino. Muitas vezes o mesmo "seu" Adelino, enthusiasmado com as performances do club da Tijuca, pagava as dividas do jogador que formou parelha com Aragão. Conclue-se por ahi que nos grandes clubs a situação era bem prejudicial, uma vez que os "Amadores", com excepções, (Preguinho, por exemplo) impunham determinadas quantias para jogar.

A situação alarmante determinou serias providencias porque os clubs prejudicavam-se em dar verdadeiros ordenados, nada mais nada menos que gratificações disfarçadas. De uma hora para outra nasceu o profissionalismo mas baseado nem se sabe por onde. A "construcção" do "football profissional" foi mal feita. Póde-se dizer que foi um edificio construido sem base, ou alicerces, á margem de um rio caudaloso. Em principio o edificio resistiu ao tempo mas a erosão em breve se fez sentir e derrubou em parte o predio. Ha os que apontam que a cumieira é que está abalada. Contestamos. A nosso ver o predio não poderá soffrer reparos. Resta destruil-o com todos os vicios e maldades e depois se erguer um mais solido em terreno estacado. Nada de andaimes ou reboques. A obra do profissionalismo está destruida, resta agora começar por caminho novo e este caminho e a officialização, pois, caso contrario duvidamos que o mal seja remediado.

MUDANÇAS entre bairros, entre cidades e entre estados, sob todas as condições imaginaveis! E os possantes caminhões da "A LUSITANA" rodam com regularidade e efficiencia, porque ha 10 annos vêm usando productos Atlantic. "Usando Os Tres" innumeros proprietarios de grandes frotas, no Brasil inteiro, conseguiram reduzir as despezas de manutenção e de concertos, garantindo o perfeito funccionamento dos caminhões. Aproveite, tambem o Sr., a experiencia destes proprietarios de frotas e economise "Usando Os Tres" — Gazolina Atlantic, Atlantic Motor Oil e Lubrificação Atlantic.

ATLANTIC

GAZOLINA — MOTOR OIL — LUBRIFICAÇÃO

A REUNIÃO DE HONTEM NO HIPPODROMO BRASILEIRO

(Conclusão da 10.ª pagina)

14	194	53$100
22	118	87$200
23	189	54$500
24	146	70$500
34	83	124$100
44	20	515$200
Total	1288	

Não demoraram muito tempo na fita os concorrentes á segunda prova, surgindo Igarité na vanguarda quando o starter suspendeu a fita.

Acompanhavam a filha de Gloria Victis os seus adversarios Oceano, Tina, Urucaré, Glorista e Opaco.

Tina nos mil metros sobrepujou Oceano e investiu contra a leader, ao passo que Glorista no fim da grande curva se firmava em terceiro logar.

Tina, no tiro direito, tentou se approximar da leader, porém Igarité não lhe deu confiança e quando Glorista dominou Tina e atacou-a, a filha de Alpina manteve-se com vantagem na vanguarda e, assim, cruzou a méta.

121 | 3ª CARREIRA

Premio "Mandão" — Animaes nacionaes — Pesos especiaes, com descarga para aprendizes — 1.600 metros — Premios: 4:000$, 800$ e 400$000.

OBUZ, masc., castanho, 4 annos, São Paulo, Festeiro e Bombarda, da sra. Francisca Freitas, 53 kilos, N. Pereira .. 1º
Colorado, 48 kilos, O. Fernandes .. 2º
Bradador, 55 kilos, J. Santos 3º
Ugerê, 52 kilos, H. Molina . 0
Finis Dreno, 53 kilos, M. Tavares .. 0
Quintilha, 56 kilos, A. Henriques .. 0

Ganho por dois corpos; do 2º ao 3º, dois corpos.

Rateios: 39$100 em 1º; dupla (12) 27$700; placés: Obuz .... 10$500; Colorado 10$200.

Tempo: 106".
Total das apostas: 33:590$000.
Criador: R. Lara Campos.
Tratador: Alcides Miranda.

RATEIOS EVENTUAES

1—1	Colorado	947	15$700
2—2	Obuz	381	30$100
3—3	Bradador	115	85$200
4—4	Quintilha	78	191$200
5	5 F. Dreno	87	171$400
5	6 Ugerê	197	75$700
	Total	1865	

12	395	27$700
13	237	46$200
14	161	68$600
15	197	55$500
23	76	144$100
24	64	171$100
25	77	142$200
34	32	342$200
35	40	223$500
45	45	243$100
55	36	304$200
Total	1369	

Rapida a partida, esfusiando na ponta o cavallo Obuz, emquanto Ugerê, Finis Dreno, Colorado, Bradador e Quintilha se enfileiravam a seguir.

Colorado no final da grande curva firmou-se em terceiro e na recta passou para segundo.

Mas foram vãos os seus esforços para alcançar o leader, pois Obuz zombou dos seus esforços e conservando varios corpos de luz veiu a transpor facilmente a méta no posto principal.

122 | 4ª CARREIRA

Premio "Tina" — Animaes nacionaes — Pesos especiaes com descarga para aprendizes — 1.300 metros — Premios: 4:000$, 800$ e 400$000.

XAMETE, masc., tordilho, 7 annos, Pernambuco, Stefan the Great e Panathenée, do sr. Jorge Jabour, 49 kilos, L. Leighton .. 1º
Decidido, 50 kilos, O. Fernandes .. 2º
Forriel, 52 kilos, L. Benitez 3º
Laila, 49 kilos, O. Serra .. 0
Resoluto, 48 kilos, P. Simões 0
Brincadeira, 48 kilos, C. Morgado .. 0
Madureira, 47 kilos, N. Pereira .. 0
Belartes, 46 kilos, A. Gomes 0
Ufal, 46 kilos, R. Silva .. 0

Não correram Marumbi, Tanguá, Sinhá Linda e Garço.

Ganho por um corpo; do 2º ao 3º, um corpo.

Rateios: 51$100 em 1º; dupla (13) 57$; placés: Xamete 10$700; Decidido 29$500; Forriel 21$100.

Tempo: 101" 3|5.
Total das apostas: 37:710—$.
Criador: F. J. Lundgren.
Tratador: Eurico Oliveira.

RATEIOS EVENTUAES

1	1 Brincadeira	519	27$000
1	2 Xamete	275	51$100
2	4 Laila	123	114$100
2	6 Forriel	207	67$900
3	7 Decidido	197	73$600
3	8 Ufal	42	334$800
4	10 Belartes	132	106$500
4	11 Resoluto	150	93$700
4	12 Madureira	119	118$100
	Total	1758	

11	252	55$400
12	289	48$100
13	245	57$000
14	458	30$500
22	51	214$100
23	93	150$300
24	138	101$300
33	12	1:165$3
34	88	158$900
44	122	114$500
Total	1748	

Em seguida a uma partida falsa — por ter ficado parado Belartes, que vinha se mantendo irriquieto na fita, o starter deu a verdadeira em bom momento.

Forriel saiu com ligeira vantagem sobre Ufal, que immediatamente passou para a vanguarda, mas cem metros depois Forriel voltou á principal posição, emquanto Ufal não lhe dava uma folga. Xamete tratou dos seus papeis nos 1.000 metros e ao findar a curva já estava com ligeira vantagem sobre Ufal, Forriel e Brincadeira, mas ao entrar na recta desgarrou, aproveitando-se então Ufal para entrar no tiro direito na dianteira.

Xamete retomou o galope e nas especiaes já estava senhor da vanguarda e contendo a carga final veiu a vencer por um corpo.

123 | 5ª CARREIRA

Premio "Igarité" — Animaes nacionaes — Pesos especiaes, com descarga para aprendizes — 1.400 metros — Premios: 4:000$, 800$ e 400$000.

CAMBUQUIRA, fem., castanho, 5 annos, M. Geraes, Pourpur e Lega, do sr. Cornelio Ferreira, 46 kilos, R. Silva .. 1º
Kilian, 49 kilos, O. Fernandes .. 2º
Tejo, 49 kilos, L. Acuna .. 3º
Braila, 56 kilos, J. Canales . 0
Raio do Luar, 49 kilos, L. Souza .. 0
Bill, 53 kilos, G. Silva .. 0
Ibirá, 53 kilos, A. Gomes .. 0
Soissons, 48 kilos, P. Simões 0
Aprompto Junior, 46 kilos, N. Pereira .. 0

Ganho por cabeça; do 2º ao 3º, dois corpos.

Rateios: 78$300 em 1º; dupla (23) 38$700; placés: Cambuquira 17$200; Kilian 24$; Tejo 75$300.

Tempo: 91" 2|5.
Total das apostas: 45:540$000.
Criador: Remonta do Exercito.
Tratador: O proprietario.

RATEIOS EVENTUAES

1	1 Ibirá	497	35$700
1	2 A. Junior	66	269$400
2	3 Bill	229	77$600
2	4 Cambuquira	227	78$300
3	5 Kilian	152	117$000
3	6 Braila	679	26$100
4	7 R. do Luar	158	112$500
4	8 Soissons	169	105$200
4	9 Tejo	46	380$500
	Total	2223	

11	30	553$000
12	336	49$100
13	482	34$400
14	154	107$700
22	91	182$300
23	428	38$700
24	149	111$100
33	116	143$000
34	231	71$600
44	57	291$000
Total	2074	

Não demoraram muito tempo na fita os concorrentes a penultima prova. Ibirá partiu na frente, mas foi logo substituida pela Kilian que por sua vez cedeu a principal posição a Soissons.

Kilian firmou-se em segundo seguida de Ibira, Tejo e Cambuquira.

Esta ultima na entrada da recta progrediu bastante e emparelhou com Kilian.

As duas eguas dominaram Soissons, e em luta se approximaram do disco, conseguindo Cambuquira pouco antes sobrepujar a sua inimiga por uma cabeça.

124 | 6ª CARREIRA

Premio "Valmy" — Animaes estrangeiros — Handicap — 1.500 metros — Premios: 4:000$, 800$ e 400$000.

JARANDINA, fem., zaino, 5 annos, Uruguay, Schahriar e Jarana, do sr. Dante Lavaguino, 52 kilos, C. Morgado .. 1º
Dardo, 48 kilos, L. Souza . 2º
Az de Ouros, 52 kilos, L. Leighton .. 3º
Malacara, 51 kilos, P. Simões 0
Oberon, 58 kilos, W. Cunha 0
Pilote, 54 kilos, D. Suarez . 0

Ganho por uma cabeça; do 2º ao 3º, dois corpos.

Rateios: 49$500 em 1º; dupla (15) 38$600; placés: Jarandina 19$; Dardo 21$700.

Tempo: 97" 4|5.
Total das apostas: 61:980$000.
Importador: O. Gomes Camisa.
Tratador: Cyrillo Souza.
Total geral das apostas: .... 226:390$000.
Total geral dos concursos: ... 48:600$000.
Pista de areia: pesada.

RATEIOS EVENTUAES

1—1	Jarandina	552	49$500
2—2	Az de Ouros	1295	21$100
3—3	Malacara	298	91$700
4—4	Pilote	50	546$800
5	5 Dardo	708	38$600
5	6 Oberon	615	53$000
	Total	3418	

12	400	53$200
13	103	206$900
14	18	1:134$
15	551	38$600
23	175	121$700
24	24	888$000
25	797	26$700
34	11	1:937$4
35	157	135$700
45	60	355$100
55	368	57$900
Total	2664	

Malacara, apesar de irriquieta, não chegou a atrasar a partida da ultima prova.

Dardo esfusiou na dianteira, seguido de Az de Ouros, Jarandina, Pilote, Oberon e Malacara.

Pilote, no começo da grande curva, começou a progredir e no final dessa curva já se encontrava em segundo logar, mas na recta desappareceu, sendo substituido pela Jarandina.

A filha de Schariar passou a perseguir o leader e insistiu sempre no ataque até que em cima da méta conseguiu sobrepujal-o por meia cabeça, segundo decisão do olho mecanico.

Sociaes Sportivas

Com o nascimento do primogenito Luiz Carlos, se encontra em festas o lar do desportista Cyrillo Santos, elemento destacado do football de Nictheroy.

O veterano Cyrillo e sua senhora, d. Ablimar Backer Santos têm recebido innumeras felicitações.

* * *

Fogueira Renovará Contrato

O Fluminense renovará o contrato com seu atacante Fogueira. O cente-forward paulista deverá firmar compromisso com o tricolor por mais um anno..

* * *

Permanentes Recebidos

A "Secção de Sports" do DIARIO CARIOCA recebeu para a temporada de 1940 os seguintes permanentes: America, C. A. Central, Tijuca, Central (Nictheroy), Sampaio, Flamengo, Vasco, Fluminense, Engenho de Dentro, Botafogo, S. C. Abolição, Boqueirão, Portugueza, Mackenzie e Bangu'.

ANTIGRIPAL MARQUES

Dr. José de Albuquerque
Membro da Sociedade de Sexologia de Paris
CLINICA ANDROLOGICA — DOENÇAS SEXUAES DO HOMEM
Rosario, 172 de 1 ás 7

A's Senhoras que soffrem!

O nervosismo, irritabilidade, desanimo, dôres de cabeça, falta de ar, ondas de calor que sobem ao rosto, falta de memoria, dependem quasi sempre directamente do máo funccionamento dos ovarios, assim como a falta ou irregularidade menstrual, sua abundancia ou diminuta quantidade, que se acompanham de colicas ou dôres. Para eliminar esses males que tanto affligem a mulher, numerosos medicos receitam PROTOVARIO, incomparavel preparado, sob forma de pastilhas,

Adalgisa Nery a Poetisa Que Desvendou os Mysterios da Vida

(Conclusão da 9.ª pagina)

ante a desgraça humana; adivinham-se duas mãos postas ante o altar que cada soffredor aninha na alma e ao chegar aos seus dois ultimos versos comprehende-se que a poetiza não realizou apenas uma poesia mas que criou uma nova Religião!

* * *

"A Mulher com insomnia", "Fragmento", "Esculptura", "A maior offerta", "Corpo e Espirito", "A solidão que me guarnece", "Quando eu um dia me transformar em agua" e "Poema em silencio" são almas que se fizeram poesia para deslumbramento das nossas sensibilidades.

"Nordeste" é o velho drama das seccas contada de uma maneira nova. E' a legenda que faltava aos quadros pungentes.

"Conta-me uma coisa maior" é um mundo interior que se descobre e ergue bem alto todas as suas vozes e em "Eu gritarei pelos que não gritam" encontra-se aquella alma universal a que me referi nas minhas primeiras linhas. E' a alma da poetiza a reunir todas as almas, é a sua voz a falar por todas as vozes e o seu coração a pulsar por todos os corações. Já no "Poema Egocentrico" Adalgisa Nery expõe "O Homem, o Erro e a Criação" ao nosso julgamento, num desabafo em que vibram todas as forças do seu Ser. E confissão de bondade e de ternura mais sincera do que a que transborda de "Tudo está em mim" nunca se me deparou num verso.

* * *

"Forma e igualdade" nos ensina a conversar com os deuses. Ha nessa poesia uma justaposição das coisas terrenas sobre as divinas, precisa, mathematica, insophismavel. A imaginação opulenta de Adalgisa Nery realizou o milagre de collocar o deus que ella invoca bem ao alcance dos seus dedos e de suas palavras. E o Milagre tem a força descriptiva da pintura de Rubens porque a gente chega a vêr, lendo essa poesia, a alma que se confessa em colloquio com Deus!

E é toda, assim, a poesia de Adalgisa Nery. "Vóz nos meus multiplos", "Olhem-me com a verdade", "Sempre á tua espera", "A Virgem attenta", "Cantico de Mulher", "A mulher percebe o amado", "A um homem", "Tedio por companheiro", "Chove dentro da minha alma", "O mal está na memoria", "Cantico", "O poeta diminue o soffrimento", "A morte dá o equilibrio", "Estigma" e "Roteira" ficam cantando no fundo da nossa imaginação tantas as côres que os vestem tão melodiosos os seus harpejos. Mas o mais bonito dos versos de Adalgisa Nery não é o que de bonito elles encerram; é justamente o que elles nos obrigam a pensar. A sua "Equação de mim mesma", por exemplo, é a explicação do indecifravel que ha na equação da Humanidade. Ella conversa com os astros, beija as estrellas e, já na "Prece Franciscana" pede ao sol que derrame a sua claridade e o seu calôr sobre "a humidade da minha escuridão". E' admiravel, sem duvida, esse "O ruido é mais do que eu" e grandioso "Eu te sinto mais perto", como palpitante de emoção o "Canto para o ausente", hymno de amor que o soffrimento alçou aos paramos da Sublimação. "Poema para as asyladas" é o consolo que se despeja sobre almas que não compreendem a vida. E "Vida e Morte" é ansia a se transformar em exaltação.

* * *

"A Mulher ausente" é uma longa ponte que seu talento lançou, atravessando todos os mundos. Della a gente vê todos os astros, compreende todos os mysterios e abraça todas as estrellas.

Cada poesia é uma expressão de belleza absorvente que não mais se despega de nós. "Poema pagão" é singular na concepção e "Deus me experimenta" um appello e "Auto analyse" uma confissão de humildade. Na "Limitação", em "Inquietação", "O Movimento estancado" e "A prece de todos os meus instantes" Adalgisa Nery exhibe formas novas do seu talento criador. E em "O que só no fim saberás" e na "Viagem inutil" palpitam confissões ungidas dessa sinceridade que é o caracteristico marcante da personalidade dos seus versos.

* * *

As ultimas poesias de "Mulher ausente" têm o mesmo sabor de todas as que se reunem no livro. "Um dos meus millesimos momentos", "A poesia se esfrega nos seres e nas coisas", "A alegria no definitivo da morte" e "Sou o particular do universal" são as paginas finaes da obra, um Todo maravilhoso.

Abençoados versos e abençoada artista que põe o luar dentro da alma da gente com a doçura e a verdade da sua poesia.

Adalgisa Nery cumpre um destino glorioso, espalhando as harmonias de seus versos universaes e convencendo-nos de que o Brasil póde orgulhar-se de ter sido berço da poetisa que, neste cyclo melhor comprehende e melhor explica a dôr e os desesperos da humanidade...

EXIGINDO MUITO AFFONSINHO NÃO PERMANECERÁ NO S. CHRISTOVÃO

America e Flamengo, Estão Interessados na Compra do Passe do Half Sanchristovense

Affonsinho

O São Christovão está ameaçado de não contar com o concurso de Affonsinho para a temporada de 1940.

O veterano half sanchristovense mostra-se propenso a não reformar o seu contrato, pois, pela renovação do compromisso, exige quantia fóra das possibilidades do gremio alvo.

O presidente Del Valle já desenvolveu todos os esforços para contornar o impasse criado por Affonsinho. Todos os esforços foram em vão, em vista do crack alvo mostrar-se firmemente disposto a não ceder em suas pretensões.

O S. CHRISTOVAO NÃO CRIARA' OBSTACULOS

Com a decisão do seu player, o S. Christovão está resolvido a pôr em venda o seu passe.

Conforme nos adiantou o presidente "alvo", o attestado de liberdade não será cedido por menos de vinte contos de réis. Ao club interessado pela conquista de Affonsinho, o São Christovão não criará qualquer obstaculo, nos garante o sr. Leopoldo Del Valle.

FLAMENGO E AMERICA INTERESSADOS

Até agora dois clubs apresentam-se como interessados pelo concurso do excellente half do scratch brasileiro. America e Flamengo já tomaram as primeiras providencias e entraram em demarches para a conquista do player em questão

O Publico Exige a Victoria Dos Brasileiros no Match de Hoje!

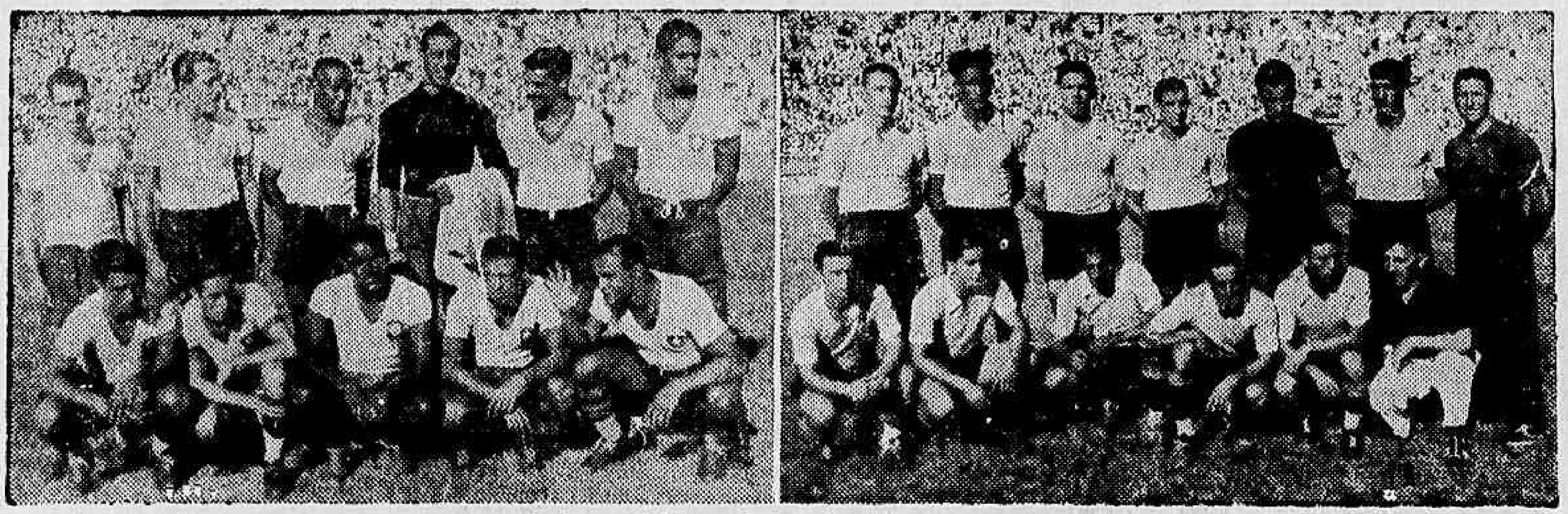

As equipes do Brasil e Uruguay, que jogaram domingo, e Hoje os orientaes formarão com a mesma ordem, emquanto que o esquadrão da C. B. D. contará com Machado, Argemiro e Romeu, nos postos de Florindo, Affonsinho e Hortencia que são vistos na gravura acima. (Photo de O. Cardia, especial para o DIARIO CARIOCA

Brasileiros e Uruguayos Novamente em Confronto

A EXHIBIÇÃO DO QUADRO CEBEDISTA E' AGUARDADA COM EXPECTATIVA

Decidindo a posse da "Taça Rio Branco" depois de um decennio de paralysação, hoje a tarde voltarão a se encontrar em São Januario os seleccionados brasileiros e uruguayo. A tarefa do scratch que representa nossas cores é ardua levando-se em conta que perderam domingo ultimo para um adversario leal, mas inferior, sem contudo com isto querem... tirar o mérito da victoria dos orientaes. A [illegible] te em que se encontra o football do paiz determinou com o fracasso de dominio uma reacção que de ha muito se fazia mistér.

Os poderes desportivos tomaram attitudes emquanto que o publico tecia ácerca [illegible] commentarios á respeito. Cabe ao seleccionado que hoje enfrentará os ex-campeões mundiaes o dever publicamente de não desmentir as verdadeiras possibilidades das nossas representações passadas que em campos estrangeiros brilharam em épocas memoraveis.

As duas modificações impostas no conjunto dirigido por Jayme Barcellos promettem que se colha bons resultados. Uma vez que Machado e Argemiro estão melhores preparados que Florindo e Affonsinho, este ultimo fóra de forma. Procurando contornar a situação de Jayme Barcellos convocou grande numero de "players" os quaes em sua maioria se encontram em mau estado physico e technico. E vale a dizer que o "coach" cebedense só poderá se valer do concurso de Brant, capaz de substituir galhardamente Zarzur, o "pivot" da selecção. Quanto aos visitantes poderemos adeantar que Pedro Céa apresentara no gramado a mesma constituição, assegurando a presença de Barrios, o magnifico arqueiro.

O "ONZE" DO BRASIL

Após demorada conferencia entre o dr. Vicentino Rondinelli e Jayme Barcellos foi designado a equipe patricia.

De accordo com os resultados medicos o team se apresentará com a ordem seguinte:

Nascimento, Norival e Machado; Zézé Procopio, Zarzur e Argemiro; Pedro Amorim, Romeu, Leonidas, Jair e Hercules.

AS MODIFICAÇÕES

Hontem pela manhã, em companhia do nosso representante, o sr. Castello Branco esteve no Fluminense. Em palestra com Jayme Barcellos o technico adeantou aos presentes que só modificaria a equipe quando technicamente julgasse conveniente.

CONFIANTES

Os rapazes se encontravam hontem bem dispostos e confiantes e abordados pelo jornalista foram unanimes em frisar que tudo fariam pela victoria pela grande significação que encerrava.

OS URUGUAYOS

Em seguida a reportagem do DIARIO CARIOCA esteve em contacto com os uruguayos, no campo do Botafogo e no Hotel dos Estrangeiros. O ambiente sadio prenunciava que a rapaziada oriental está disposta a repetir a proeza, embora saiba que o seleccionado brasileiro pisará o gramado incumbida moralmente de conquistar a victoria.

O MESMO QUADRO

A selecção uruguaya contara com a mesma organização de domingo. Segundo nos declarou o technico Pedro Céa seus pupilos se alinharão assim:

Barrios, Romero e Muniz; Martinez, Gonzalez e Rodriguez; Perez, Chirimini, Pedro Lago, Varella e Camaiti.

A DECISAO DA "TAÇA RIO BRANCO"

E' confuso o Regulamento adoptado para os jogos da "Taça Rio Branco".

O trophéo instituido pelo chanceller Lauro Muller poderá ser decidido hoje, dependendo exclusivamente das circumstancias.

A situação dos brasileiros e desvantajosa porque contam com uma derrota em seu cartel. Interessante é que se o scratch da C. B. D. triumphar no jogo que terá o duração de 90 minutos será jogado o titulo na immediata prorogação. Importa em accentuar que de accordo com o Regulamento haverá mais trinta minutos de jogo, cabendo a victoria a quem obtiver maior numero de goals. Em caso de empate no jogo de 90 minutos os uruguayos terão obtido 3 pontos e mesmo perdendo na prorogação ficará em seu poder a "Taça Rio Branco".

Conclue-se que para conquistarmos o trophéo é preciso que vençamos no jogo de 90 minutos e na prorogação.

AO MEIO-DIA

O Vasco da Gama, de accordo com o assentado com a C. B. D., abrirá seus portões ás 12 horas.

O HORARIO

A peleja terá inicio ás 16 horas, após o termino da preliminar que será disputada entre clubs amadores.

"JUCA" SERA' O JUIZ

Confirmando a noticia publicada desde a chegada dos orientaes, a partida desta tarde será dirigida por José Ferreira Lemos (Juca).

SUBSTITUIÇÕES

De accordo com o estabelecido anteriormente, contrariando o Regulamento, poderão ser feitas 3 substituições, inclusive o arqueiro e 2 elementos commus.

5º ANIVERSARIO DA CAMISARIA Lord
GRANDES ABATIMENTOS
R. 7 SETEMBRO 34

TACHYGRAPHOS
OBTEM BONS EMPREGOS
CURSO PRATICO E EFFICIENTE
Rua 7 de Setembro n. 65 — 7.º andar

Famosos no Mundo Inteiro!
OS PERFUMES
ZAMORA
Distinguem-se pela preferencia das damas de bom gosto
PEÇA AS ULTIMAS CRIAÇÕES
EM COLONIA, LOÇÃO, EXTRACTOS, BRILHANTINAS, PO' DE ARROZ, SABONETES, ETC.
A' venda nas Perfumarias, Pharmacias, Drogarias e Barbearias

SUL AMERICA CAPITALIZAÇÃO
A mais importante Companhia de Capitalização da America do Sul
AMORTIZAÇÕES DE MARÇO
No sorteio de amortização realizado hontem, foram sorteadas as seguintes combinações:
G C C F T T K X R V H J J E C B G Z
O proximo sorteio será realizado no dia 30 de Abril, ás 14 horas
Todos os titulos em vigor, portadores de uma das combinações supra, serão immediatamente amortizados pelo capital garantido a que têm direito, na SEDE SOCIAL: RUA DA ALFANDEGA, 41 - Esquina Quitanda (Edificio Sulacap) ou com os Inspectores e Agentes

Barrios Jogará

Pairava ainda duvidas quanto a inclusão de Barrios no arco da selecção uruguaya.

O keeper que excellente actuação apresentou no 1º jogo da Copa Rio Branco, num de seus ultimos ensaios, contundiu-se, razão pela qual, Céa estava propenso a substituil-o.

Submettido a rigoroso tratamento, Barrios, apresentava-se hontem com a parte contundida sensivelmente melhorada e locomovendo-se já com desenvoltura.

O technico oriental, ante o restabelecimento do arqueiro, resolveu mantel-o, pois a sua presença constituirá uma garantia para a defesa das côres uruguayas.

Para o preenchimento dos Cargos Vagos no Conselho Superior da F. B. F.

A oito de abril reune-se a assembléa da Federação Brasileira de Football para a eleição de cargos vagos existentes no Conselho Superior.

Treinam Hoje, os Leopoldinenses no Campo do Sampaio

Realiza-se hoje, ás 8.30 horas, no campo do Sampaio, um rigoroso treino entre os juvenis e amadores do Bomsuccesso F. C.

Copa Rio Branco

OS QUADROS PARA HOJE

BRASIL: Nascimento, Norival e Machado, Zézé Procopio, Zarzur e Argemiro, Pedro Amorim, Romeu, Leonidas, Jair e Hercules.

URUGUAY: Barrios, Romero e Muniz, Martinez, Gonzalez e Rodriguez, Perez, Chirimini, Lago, Varella e Carnalbi.

O ARBITRO

Arbitrará o sr. José Ferreira Lemos (Juca).

O HORARIO:

O jogo iniciar-se-á ás 16 horas.

Os Uruguayos Treinaram Hontem

PRATICA INDIVIDUAL E EXERCICIOS RESPIRATORIOS

Os uruguayos realizaram na manhã de hontem na cancha do Botafogo, o ultimo apronpto para o jogo de hoje.

O ensaio constou de ligeiro individual e obedeceu ao controle do technico Céa.

Os cracks foram submettidos a flexionamentos, corridas e exercicios respiratorios. Após leve pratica de bola, todos se dirigiram para o hotel onde ficarão concentrados até o momento da peleja.

Guanabara F. Club

Realiza-se hoje, no campo do S. C. Paris, á tarde, o encontro dos esquadrões de football, entre Guanabara F. C. e Azul e Branco.

O Guanabara pede o comparecimento dos seguintes jogadores:

Vadinho; Jesuino e Antonio; Augusto, José e Tonico; Walter, João Chianela, Jorge I e Sylvio. Reservas: Jorge II e Milton.

Veteranos x Calouros da Cancella

Realiza-se hoje, ás 8 horas, no campo do Triangulo F. C. o esperado encontro entre os Veteranos e Calouros da Cancella.

Depois do jogo será servido na Quinta da Boa Vista doces e guaraná aos jogadores dos dois quadros e á torcida.

Os quadros serão os seguintes:

VETERANOS: Natal; Alfredo e China; Marinho, Moacyr e Zica; Arthur, Mesquita, Pavão, Curinga e Sebastião.

CALOUROS: Magdalena; João e Raphael; Oswaldo, Bahia, e Gunga; Alberto, Carlinhos, Helio, Claudio e Nenem.

SACHA GUITRY
JACQUELINE DELUBAC
e ARLETTY em
Historia de um MORDOMO alinhado que conhecia os segredos mais "intimos" de MADAME... narrada por SACHA GUITRY — o grande criador de: "Romance de Um Trapaceiro"

Madame e seu MORDOMO
PLAZA Amanhã PATHE★PALACIO
AR CONDICIONADO TELEF. 42-0034

JOHN
GARFIELD
PRISCILLA
LANE
ALAN HALE
Frank McHugh · Billy Halop
em
CRUEL É O MEU DESTINO

Improprio até 14 annos
HOJE ODEON

CRESCE ASSUSTADORAMENTE O MOVIMENTO DE VENDAS DE TERRENOS NO

JARDIM CARIOCA

EM POUCOS DIAS FORAM VENDIDOS MAIS DE 100 LOTES

Para comprovar a veracidade de nossa affirmativa, damos abaixo os nomes dos Srs. Compradores:

Á Exma. Sra. D. Adelaide Lusardo, DD. Esposa de S. Excia. o Sr. Embaixador Baptista Lusardo	3 lótes
Ao Sr. Albertino Eugenio de Luca, do alto commercio carioca	6 lótes
Ao Sr. Antonio Gomes de Araujo, conceituado commerciante nesta praça	5 lótes
Ao Dr. Antonio Lisbôa Sampaio Barreto, DD. director das Rendas Aduaneiras desta capital	11 lótes
Ao Sr. Antonio da Rocha Marques, conceituado commerciante nesta praça	5 lótes
Á Exma. Sra. D.ª Diva de Miranda Moura, DD. Esposa do Sr. Dr. Helenio de Miranda Moura, ex-deputado e actual Escrivão do 6.º Officio	6 lótes
Ao Sr. Joaquim Dias Pereira, conceituado industrial nesta capital	9 lótes
Ao Sr. José Machado Macedo, conceituado commerciante nesta praça	8 lótes
Ao Sr. José Reis de Carvalho, do alto commercio carioca	10 lótes
Ao Sr. José Rosso, conceituado technico-marmorista	5 lótes
Ao Sr. Manih Aboud, do alto commercio carioca	10 lótes
Ao Sr. Manoel Martins, do alto commercio desta praça	10 lótes
Ao Dr. Sebastião Moreira de Azevedo, conceituado causidico, capitalista, prof. de Direito e DD. Membro do Conselho Nacional do Trabalho	24 lótes
Total	112 lótes

MAIS DE 2.500 LOTES DE TERRENOS JÁ FORAM VENDIDOS PARA PESSOAS DA MELHOR REPRESENTAÇÃO SOCIAL DO RIO, S. PAULO, RECIFE, BAHIA, FORTALEZA, BELLO-HORIZONTE E PORTO ALEGRE

Os terrenos do JARDIM CARIOCA, na Ilha do Governador, estão localizados no coração da Ilha, ao lado de magnificas praias, possuindo Bondes, Omnibus, Campos de Esportes, Piscina, Prompto Soccorro, Centro-Telephonico, Luz Electrica, Agua Encanada, Ruas Arborizadas, Lindos Bosques, Praças e Jardins

No JARDIM CARIOCA já foram construidos para mais de 400 prédios, inclusive innumeros palacetes de custo superior a 200 contos de réis!

Dentro de alguns mezes será edificado no melhor ponto do JARDIM CARIOCA, um grande edificio destinado ao Cinema *"Jardim Carioca"*, cujo orçamento está calculado em 400 contos de réis!

TODAS AS VENDAS SÃO FEITAS COM DIREITO A SORTEIOS DE QUITAÇÃO, FISCALIZADAS PELO GOVERNO DA REPUBLICA

Os terrenos do JARDIM CARIOCA, estão inscriptos e legalizados sob n. 1, no 7.º Officio de Immoveis, conforme a Lei 58

Antes que estes terrenos passem a valer uma fortuna, escolha o seu lóte

Compre por COBRE o que vale OURO!

Peçam prospectos e informações, sem nenhum compromisso, ao

Jardim Carioca

AVENIDA RIO BRANCO, 142-3.º andar ou pelos telephones: 42-3812 e 42-3554

E TUDO LHES SERÁ FACILITADO

Panorama da Guerra nos Mares

POR UM OBSERVADOR NAVAL

A Batalha de Punta Del Este e a Efficiencia dos Cruzadores de Bolso

PROSEGUIMOS, HOJE, COM A PUBLICAÇÃO DO TERCEIRO ARTIGO DA SERIE QUE UM REPUTADO TECHNICO DOS ASSUMPTOS NAVAES ESCREVERA' PARA AS EDIÇÕES DOMINICAES DESTA FOLHA

Procurando a collaboração de um competente observador da luta nos mares, temos o objectivo de proporcionar aos leitores do DIARIO CARIOCA uma interpretação autorizada dos acontecimentos mais expressivos da guerra naval, que decidirá, sem duvida, a sorte do actual conflicto europeu.

Ao elaborar o programma de construcções navaes para a reconstituição de sua esquadra, dentro dos limites que lhe foram permittidos pelo Tratado de Versailles, a Allemanha não podia cogitar de construir uma esquadra destinada a enfrentar as forças navaes inglezas, ja que não lhe fôra autorizada a construcção de navios propriamente de batalha, unicos capazes de permittir a obtenção do dominio do mar, mesmo dentro das modernas concepções que o sujeitam a determinadas restricções, em consequencia do advento das armas modernas — aviões e submarinos. Suas visitas tinham fatalmente que voltar-se para a constituição de um nucleo de navios que lhe permittisse o exercicio de uma guerra de usura contra as forças adversarias ao mesmo tempo que lhe facultasse perturbar, tanto quando possivel as suas linhas de communicações maritimas.

Foi portanto perfeitamente natural que todas as attenções se concentrassem nos typos de unidades que iria construir, e isto mesmo teria uma influencia muito grande na elaboração dos programmas navaes dos seus provaveis adversarios — a Inglaterra e a França.

Já em 1929 estavam definidos os pontos de vista allemães, com a construcção dos cruzadores das classes "Emden" e "Leipzig", navios admiravelmente bem traçados e que, dentro de um deslocamento que não ultrapassava 6.000 toneladas, reuniam qualidades até então nunca encontradas nos navios similares. Alem de um armamento constituido por 9 canhões de 6", os navios possuiam velocidade de cerca de 30 milhas horarias e dispunham de um systema propulsor no qual estavam elegantemente combinados a turbina e o motor a combustão interna, empregando como combustivel para as caldeiras, a queima mixta — oleo e carvão — e para os motores, o oleo Diesel.

A simples observação desse systema de propulsão permittia deduzir que a Allemanha procurava dar aos seus cruzadores uma excepcional autonomia alliada a um consideravel raio de acção, o que fazia desses navios excellentes elementos para a guerra de corso. O apparecimento do primeiro "encouraçado de bolso", o "Deutschland", causou sensação em todos os meios navaes, porque, á primeira vista, parecia que se tratava de um novo typo de navio, que, dentro do modesto deslocamento standard de 10.000 toneladas, reunia qualidades excepcionaes, quer quanto ao poder offensivo, quer quanto á velocidade, graças ao emprego intensivo de processos novos de construcção naval, sobresaindo entre elles o emprego da solda electrica com o proposito de obter uma sensivel diminuição de peso do casco, lucro esse empregado em augmentar os meios de defesa e de ataque.

O "Deutschland" e, posteriormente, os seus irmãos gemeos "Von Spee" e "Von Scheer", tinham como caracteristicas principaes, um armamento de 6 canhões de 11 pollegadas, com alcance superior a 30 mil jardas, uma velocidade de 28 milhas horarias um raio de acção de cerca de 10 mil milhas e um armamento secundario composto de 8 canhões de 6" além do armamento anti-aereo e de 8 tubos lança-torpedos. Os seus propulsores eram accionados por motores Diesel especialmente traçados para altas velocidades e cujo peso por cavallo não excede de 15 kilos, marcando assim um grande progresso nesse genero de propulsão.

O apparecimento desses navios criou grande perplexidade em todas as Marinhas onde, talvés á superficialidade do exame a que submetteram suas caracteristicas, pareceu evidenciado que para combatel-os se tornaria necessario retornar ao Cruzador de batalha, navio cujo typo merecera a reprovação geral, diante das deficientes contas que prestára na grande guerra. Os francezes foram os primeiros a dar signal de sua inquietação, botando em estaleiro os encouraçados cruzadores do typo "Dunquerque", de deslocamento proximo a 28 mil tons., velocidade de 30 milhas e armamento constituido por canhões de 15", além de um notavel couraçamento.

Evidentemente assaltou desde de logo a preoccupação de assegurar a protecção das linhas de communicações contra as possiveis actividades daquelles navios.

Ao arrebentar o conflicto, logo aos primeiros dias, se espalhou a noticia que dois encouraçados de bolso tinham atravessado as linhas do bloqueio inglez e se encontravam no Atlantico entregues á guerra de corso, e não pequena foi a agitação provocada por essa noticia. Os resultados colhidos, porém, foram, desde logo, mediocres, evidentemente havia a preoccupação de manter os corsarios afastados das rotas onde pudessem encontrar navios de guerra alliados entregues á protecção da navegação e, para isso, devia haver uma razão poderosa que, no momento, escapava á imaginação, mais impressionada pela fama dos encouraçados de bolso que pelas suas reaes possibilidades.

No entanto, quem analysar friamente as caracteristicas desses navios facilmente se convencerá que elles não poderiam constituir tão séria preoccupação para os alliados, porque ao lado de innumeras qualidades elles apresentam gravissimos defeitos que redundavam em sua condemnação. Producto hybrido, carregava comsigo deficiencias de natureza tal que tornou-os improprios para operações de guerra que orientaram o seu apparecimento.

Sua protecção não sendo proporcional ao armamento que carregava, nunca poderiam entrentar a navios encouraçados e tambem não poderiam offerecer combate a uma concentração de navios artilhados de calibres medios, já que a sua couraça era perfuravel pelos projectis de 8" na distancia de 17 mil jardas e pelos de 6" e 4",7, na distancia de 13 mil jardas, devendo-se notar que estes calibres são os do armamento dos modernos pequenos cruzadores e contra-torpedeiros.

Qual seria então o seu destino? Fugir aos encouraçados sempre que os encontrasse e evitar o encontro com os navios ligeiros, o que nem sempre lhe seria possivel, uma vez que a velocidade desses ultimos é tão superior á dos encouraçados de bolso que não permitte sequer pensar em tal possibilidade. E foi isto justamente o que se verificou no combate de Punta del Este que, ainda hoje, é objecto de tantas discussões e controversias. O "Graf Spee", como já vimos, era movido a oleo Diesel, sendo o seu abastecimento, por isso mesmo, difficil. Elle devia contar com navios abastecedores e isto não era tão facil como parece, porque a saida desses navios estava sendo perfeitamente controlada pelo serviço secreto inglez, empenhado em fornecer elementos que permittissem localizar os navios corsarios.

A força naval do Atlantico sul possuia informações que permittiam suspeitar do proximo apparecimento em suas aguas de um encouraçado de bolso, entre outras a presença do navio tanque allemão "Tacoma", que se preparava para deixar o porto de Montevidéo com um carregamento de oleo Diesel e, por isso mesmo já havia feito a concentração de varios de seus elementos, para attender ao caso fortuito de um encontro.

As condições tacticas em que deveria dar combate tambem haviam sido perfeitamente estudadas pelo commandante da força ingleza, o qual demonstrou ter uma idéa perfeitamente nitida da maneira pela qual poderia assegurar o exito do combate em que iria defrontar um navio de armamento muito poderoso mas distribuido de tal forma que não permittia a divisão de jogo senão por dois navios — no caso de combate em rotas parallelas, e em um unico navio no caso do combate ser travado em caça ou retirada, quando o navio allemão poderia utilizar unicamente uma de suas torres.

O commandante do "Graf Spee" parece ter confiado demasiado nas possibilidades do seu navio ou ter admittido que os seus adversarios não estavam preparados para combatel-o. O navio allemão para conservar a vantagem de seu fogo deveria procurar manter o mais possivel uma elevada distancia de combate, para que a artilharia de seus adversarios não lhe pudesse causar damno e isto não fez, tanto assim que, uma vez avistado o "Exeter", ambos os navios caminharam em rumos oppostos, com uma velocidade de approximação de cerca de 45 milhas (1.500 metros por minuto), o que favorecendo o interesse dos inglezes, prejudicava o dos allemães.

Uma vez avistados os outros dois cruzadores inglezes, o commandante allemão procurou dividir o fogo de sua artilharia principal entre os tres navios, atirando com uma torre contra o "Exeter" e com a outra contra o "Ajax" e o "Achiles". Este modo de proceder parece criticavel porque o effeito da concentração de suas duas torres (6 canhões de 11") contra o "Exeter" provavelmente teria causado sua destruição em muito pouco tempo, restando a bateria secundaria para conter durante algum tempo os outros cruzadores ligeiros.

A divisão de fogo foi provavelmente uma das causas basicas do insuccesso allemão contra os dois cruzadores ligeiros, que lhes permittiu chegar a uma distancia inferior a 13 mil jardas logo nos primeiros 34 minutos do combate, dando logar a que alguns acertos felizes viessem causar sérias avarias no serviço director de fogo e provavelmente em uma das torres, forçando a uma retirada bem pouco honrosa para navio de tão grande fama.

Nesta retirada o navio allemão ainda procurou fazer uma cortina de fumaça para se proteger contra o fogo de seus perseguidores, mas essa cortina longe de lhe assegurar uma protecção efficaz, permittiu que os seus inimigos, dotados de superior velocidade se approximassem a distancia inferior a 8 mil metros, o que era desastroso para o navio allemão que, pela disposição de sua artilharia principal não podia, em retirada, atirar senão contra um dos seus adversarios, com a torre de ré e dentro de angulo de 60 graus do eixo, contado para cada bordo.

A entrada do "Graff Spee" em Montevidéo impediu que o combate se processasse até o "knock out"; a victoria, "por desistencia", pertenceu aos inglezes que ficaram senhores do terreno.

A destruição voluntaria do poderoso navio allemão, está ainda até hoje envolvida em um véo de mysterio que provavelmente só será esclarecido se a guerra terminar favoravelmente aos alliados.

O governo do Reich ordenou a destruição do "Graf Spee" pela sua propria guarnição: preferiu este acto inglorio á possivel repetição do commovente drama de Chemulpo.

Muitos têm attribuido o afundamento do navio allemão ao desejo de evitar o combate contra numerosos navios alliados de grande poder que o estariam esperando fóra do porto, entre elles o "Dunquerque", o "Renown" etc...., outros a uma insubordinação de praças do encouraçado de bolso e outros finalmente ás avarias soffridas no combate de Punta del Este.

Creio que as duas primeiras hypotheses devem ser descartadas. O serviço secreto allemão é bastante efficiente para que não subsistam duvidas sobre as informações que deve ter prestado relativamente á constituição das forças alliadas que operavam no Rio da Prata. Aliás, a presença do "Ark Royal" e do "Renown" no porto do Rio de Janeiro era publica e notoria. Quanto á balela da insubordinação dos marinheiros allemães, ella não deve sequer merecer guarida, porque todos sabem do alto valor e da abnegação das guarnições allemãs.

Resta portanto a hypothese para a qual nos inclinamos, das avarias soffridas, e da convicção em que estava o Estado Maior allemão da incapacidade do navio para offerecer combate a uma concentração de navios, mesmo de menor porte, mas dotados de velocidade que lhes permittia impor a distancia e a posição no combate.

A destruição do "G. Spee" obedeceu, no nosso modo de ver, ao desejo de encobrir, tanto quanto possivel, esse fracasso da construcção naval allemã; o navio era um producto hybrido e como tal condemnavel sob qualquer ponto de vista que se o considere, e tanto assim que, depois do Convenio Naval de 18 de junho de 1935, que permittiu á Allemanha a construcção de navios, capitaes e ligeiros, até 35% do total possuido pela Grã Bretanha, aquelle proprio paiz não pensou mais em construir navios do typo dos encouraçados de bolso, confessando assim, tacitamente, o pequeno valor dessas unidades, cujo preço, ainda assim era de 375 £ e por tonelada, isto é, verdadeiramente excessivo. (O "G. Spee" custou 3.750.000 £, ou seja 375 mil contos de nossa moeda, mais ou menos).

Resta agora, finalmente, considerar a parte moral da questão. Determinando a destruição voluntaria do navio o governo allemão procurou encobrir os erros em que caiu construindo os encouraçados de bolso e empregando-os na guerra de corso quando possuia cruzadores ligeiros incomparavelmente mais apropriados para essa tarefa, mas criou um campo propicio ás conjecturas de toda especie, todas ellas desfavoraveis ao conceito da Marinha allemã. A morte do valoroso commandante Langsdorff encerra uma reprovação ao acto de seu governo e ao mesmo tempo uma lição que deve ser meditada para as decisões futuras.

A campanha dos dois encouraçados de bolso terminou com bem pequeno resultado pratico: sete navios mercantes destruidos pelo "Graf Spee", alguns outros pelo "Deutschland", aos quaes se somma o cruzador auxiliar "Rawalpindi", mas este em um combate glorioso onde soube morrer para defender e honrar aquillo que não se adquire senão com muitas desistencias, abnegações e sacrificios, mas que é a pedra angular de todas as organizações militares bem formadas — a Tradição.

PROSTATA
DR. CLOVIS DE ALMEIDA
Consultorio: — R. Quitanda, 8. — 8º and.

CONCESSÃO UNICA DO GOVERNO DA REPUBLICA

LOTERIA FEDERAL DO BRASIL

Contrato celebrado com o Governo da União em 24 de Dezembro de 1937, á vista da Lei N. 21.143, de 10 de Março de 1932

231.ª EXTRAÇÃO — PREMIO MAIOR: 500:000$000 — PLANO T

Lista da extração de SABADO, 30 de MARÇO de 1940

3.826 PREMIOS

Nesta LISTA não figuram por extenso os numeros premiados pela terminação do ultimo algarismo

Os bilhetes são litografados em papel branco, tinta violeta clara, fundo violeta escuro e numeração preta na frente, com a inscrição: EXTRAÇÃO EM 30 DE MARÇO DE 1940

ATENÇÃO: VERIFIQUEM A TERMINAÇÃO SIMPLES DE SEUS BILHETES

Todos os numeros terminados em 3 têm 80$000

0

38 ... 80$
45 ... 100$
48 ... 100$
56 ... 80$
72 ... 80$
129 ... 100$
138 ... 80$
156 ... 80$
168 ... 100$
172 ... 80$
238 ... 80$
241 ... 100$
256 ... 80$
272 ... 80$
323 ... 100$
326 ... 100$
338 ... 100$
338 ... 80$
356 ... 80$
372 ... 80$
379 ... 100$
406 ... 100$
428 ... 100$
434 ... 100$
438 ... 80$
452 ... 200$
456 ... 80$
461 ... 500$
466 ... 100$
472 ... 80$
528 ... 100$
538 ... 80$
546 ... 100$
548 ... 100$
556 ... 80$
569 ... 100$
572 ... 80$
623 ... 100$

638 — 10:000$000 — Itabirito

638 ... 80$
656 ... 80$
682 ... 100$
672 ... 80$
738 ... 80$
756 ... 80$
772 ... 80$
838 ... 80$
856 ... 80$
872 ... 80$
914 ... 100$
938 ... 80$
956 ... 80$
958 ... 100$
972 ... 80$

1

1038 ... 80$
1056 ... 80$
1072 ... 80$
1135 ... 100$
1138 ... 80$
1144 ... 200$
1156 ... 80$
1166 ... 100$
1172 ... 80$
1174 ... 100$
1228 ... 100$
1238 ... 80$
1256 ... 80$
1272 ... 80$
1306 ... 100$
1338 ... 80$
1341 ... 100$
1356 ... 80$
1372 ... 80$
1391 ... 100$
1394 ... 100$
1438 ... 80$
1445 ... 100$
1456 ... 80$
1472 ... 80$
1534 ... 100$
1538 ... 80$
1556 ... 80$
1572 ... 80$
1593 ... 100$
1610 ... 100$
1617 ... 100$
1632 ... 100$
1638 ... 80$
1647 ... 100$
1656 ... 80$
1667 ... 100$
1670 ... 100$
1672 ... 80$
1701 ... 100$
1720 ... 100$
1738 ... 80$
1740 ... 100$
1756 ... 80$
1772 ... 80$
1802 ... 200$
1807 ... 100$
1832 ... 100$
1834 ... 100$
1835 ... 100$
1838 ... 80$
1856 ... 80$
1872 ... 80$
1938 ... 80$
1947 ... 100$
1950 ... 100$
1956 ... 80$
1972 ... 80$

1985 — 1:000$000

2

2038 ... 80$
2043 ... 100$
2056 ... 80$
2072 ... 80$
2077 ... 100$
2097 ... 100$
2111 ... 100$
2138 ... 80$
2149 ... 100$
2156 ... 80$
2167 ... 100$
2172 ... 80$
2208 ... 200$
2215 ... 100$
2216 ... 100$
2238 ... 80$
2256 ... 80$
2272 ... 80$
2337 ... 100$
2338 ... 80$
2356 ... 80$
2372 ... 80$
2400 ... 100$
2426 ... 100$
2438 ... 80$
2444 ... 100$
2456 ... 80$
2472 ... 80$
2538 ... 80$
2556 ... 80$
2561 ... 100$
2572 ... 80$
2604 ... 100$
2638 ... 80$
2641 ... 100$
2656 ... 80$
2665 ... 100$
2669 ... 100$
2672 ... 80$
2678 ... 100$
2703 ... 100$
2711 ... 100$
2725 ... 100$
2738 ... 80$
2739 ... 100$
2746 ... 100$
2756 ... 80$
2760 ... 200$
2772 ... 80$
2790 ... 100$
2821 ... 100$
2838 ... 80$
2856 ... 80$
2872 ... 80$
2890 ... 200$
2922 ... 100$
2938 ... 80$
2956 ... 80$
2964 ... 100$
2972 ... 80$

3

3038 ... 80$
3056 ... 80$
3068 ... 100$
3072 ... 80$
3108 ... 100$
3138 ... 80$
3156 ... 80$
3172 ... 80$
3181 ... 100$
3224 ... 100$
3238 ... 80$
3256 ... 80$
3272 ... 80$
3285 ... 100$

3319 — 1:000$000

3338 ... 80$
3356 ... 80$
3368 ... 100$

3372 — 5:000$000 — RIO

3372 ... 80$
3395 ... 100$
3438 ... 80$
3456 ... 80$
3472 ... 80$
3523 ... 100$
3538 ... 80$
3556 ... 80$
3572 ... 80$
3593 ... 100$
3598 ... 100$
3599 ... 200$
3619 ... 100$
3630 ... 100$
3638 ... 80$
3641 ... 100$
3652 ... 100$
3656 ... 80$
3672 ... 80$
3682 ... 100$
3704 ... 100$
3738 ... 80$
3756 ... 80$
3772 ... 80$
3791 ... 100$
3808 ... 100$
3835 ... 100$
3838 ... 80$
3856 ... 80$
3872 ... 80$
3882 ... 100$
3932 ... 100$
3938 ... 80$
3939 ... 100$
3956 ... 80$
3972 ... 80$

4

4016 ... 100$
4021 ... 100$
4038 ... 80$
4056 ... 80$
4072 ... 80$
4083 ... 100$
4097 ... 100$
4113 ... 100$
4135 ... 100$
4138 ... 80$
4156 ... 80$

4161 — 1:000$000

4172 ... 80$
4182 ... 200$
4211 ... 100$
4227 ... 100$
4236 ... 100$
4238 ... 80$
4256 ... 80$
4272 ... 100$
4272 ... 80$
4287 ... 100$
4338 ... 80$
4356 ... 80$
4372 ... 80$
4438 ... 80$
4456 ... 80$
4472 ... 80$
4477 ... 100$
4523 ... 100$
4538 ... 80$
4541 ... 100$
4549 ... 100$
4555 ... 100$
4556 ... 80$
4572 ... 80$
4609 ... 100$
4638 ... 80$
4656 ... 80$
4672 ... 80$
4677 ... 100$
4682 ... 100$
4695 ... 200$
4717 ... 100$
4729 ... 100$
4738 ... 80$
4756 ... 80$
4764 ... 100$
4772 ... 80$
4784 ... 100$
4802 ... 100$

4820 — 1:000$000

4838 ... 80$
4856 ... 80$
4872 ... 80$
4873 ... 100$
4933 ... 100$
4938 ... 80$
4954 ... 100$
4956 ... 80$
4972 ... 80$
4990 ... 100$
4994 ... 100$

5

5015 ... 100$
5016 ... 100$
5033 ... 100$
5038 ... 80$
5056 ... 80$
5063 ... 100$
5065 ... 100$
5068 ... 200$
5072 ... 80$
5135 ... 100$
5138 ... 80$
5156 ... 80$
5172 ... 80$
5204 ... 100$
5208 ... 500$
5228 ... 100$
5238 ... 80$
5256 ... 80$
5258 ... 200$
5270 ... 100$
5272 ... 80$
5289 ... 200$
5336 ... 100$
5338 ... 80$
5356 ... 80$
5372 ... 80$
5438 ... 80$
5456 ... 80$
5457 ... 100$
5469 ... 100$
5471 ... 200$
5472 ... 100$
5472 ... 80$
5495 ... 100$
5538 ... 80$
5556 ... 80$
5567 ... 100$
5572 ... 80$
5628 ... 100$
5638 ... 80$
5656 ... 80$
5661 ... 100$
5672 ... 80$
5738 ... 80$
5744 ... 100$
5756 ... 80$
5772 ... 80$
5792 ... 100$
5804 ... 100$
5838 ... 80$
5847 ... 100$
5856 ... 80$
5869 ... 100$
5872 ... 80$
5885 ... 100$
5935 ... 100$
5938 ... 80$
5956 ... 80$
5972 ... 80$
5998 ... 100$

6

6006 ... 100$
6009 ... 100$
6038 ... 80$
6056 ... 80$
6072 ... 80$
6138 ... 80$
6156 ... 80$

6162 — Aproximação — 12:500$

6163 — 500:000$ — BAIA

6164 — Aproximação — 12:500$

6172 ... 80$
6238 ... 80$
6241 ... 100$
6253 ... 100$
6256 ... 80$
6263 ... 100$
6272 ... 80$
6280 ... 100$
6338 ... 80$
6356 ... 80$
6372 ... 80$
6433 ... 80$
6456 ... 80$
6472 ... 80$
6475 ... 100$
6512 ... 100$
6538 ... 80$
6556 ... 80$
6572 ... 80$
6582 ... 100$
6604 ... 100$
6611 ... 100$
6638 ... 80$
6639 ... 100$
6640 ... 200$
6655 ... 100$
6656 ... 80$
6663 ... 200$
6672 ... 80$
6727 ... 100$
6733 ... 100$
6737 ... 100$
6738 ... 80$
6739 ... 100$
6756 ... 80$
6772 ... 80$
6774 ... 100$
6780 ... 100$
6820 ... 100$
6838 ... 80$
6852 ... 100$
6856 ... 80$
6872 ... 80$
6873 ... 100$
6895 ... 100$
6900 ... 100$
6927 ... 100$
6929 ... 100$
6938 ... 80$
6956 ... 80$
6972 ... 80$
6980 ... 100$
6989 ... 100$

7

7017 ... 100$
7020 ... 100$
7025 ... 100$
7038 ... 80$
7056 ... 80$
7072 ... 80$
7079 ... 100$
7111 ... 100$
7119 ... 100$
7129 ... 100$
7138 ... 100$
7138 ... 80$
7156 ... 80$
7172 ... 80$
7187 ... 100$
7198 ... 100$
7238 ... 80$
7256 ... 80$
7271 ... 100$
7272 ... 80$
7278 ... 100$
7306 ... 100$
7308 ... 100$
7338 ... 80$
7356 ... 80$
7369 ... 100$
7372 ... 80$
7375 ... 100$
7381 ... 100$
7436 ... 200$
7438 ... 80$
7441 ... 100$
7456 ... 80$
7472 ... 80$

7495 — 1:000$000

7538 ... 80$
7556 ... 80$
7572 ... 80$
7586 ... 200$
7616 ... 100$
7638 ... 80$
7656 ... 80$
7672 ... 80$
7681 ... 100$
7701 ... 100$
7713 ... 100$
7738 ... 80$
7749 ... 100$
7756 ... 80$
7772 ... 80$
7792 ... 100$
7824 ... 100$
7829 ... 100$
7838 ... 80$
7841 ... 100$
7842 ... 100$
7856 ... 80$
7865 ... 100$
7872 ... 80$
7919 ... 100$
7930 ... 100$
7938 ... 80$
7940 ... 100$
7956 ... 80$
7972 ... 80$
7982 ... 100$
7986 ... 100$

8

8035 ... 100$
8038 ... 80$
8056 ... 80$
8072 ... 80$
8102 ... 100$
8132 ... 100$
8133 ... 100$
8138 ... 80$
8149 ... 100$
8156 ... 80$
8172 ... 80$
8174 ... 100$
8187 ... 100$
8238 ... 80$
8241 ... 100$
8256 ... 100$
8256 ... 80$
8272 ... 80$
8296 ... 100$
8298 ... 100$
8338 ... 80$
8356 ... 80$
8372 ... 80$
8386 ... 100$
8438 ... 80$
8452 ... 200$
8456 ... 80$
8472 ... 80$
8480 ... 100$
8515 ... 100$
8538 ... 80$
8556 ... 80$
8572 ... 80$
8587 ... 100$
8592 ... 100$
8594 ... 100$
8601 ... 100$
8625 ... 100$
8638 ... 80$
8656 ... 80$
8671 ... 100$
8672 ... 80$
8690 ... 100$
8738 ... 80$
8756 ... 80$
8772 ... 80$
8797 ... 100$
8801 ... 100$
8810 ... 100$
8838 ... 80$
8856 ... 80$
8870 ... 100$
8872 ... 80$
8897 ... 100$
8938 ... 80$
8949 ... 100$
8956 ... 100$
8956 ... 80$
8972 ... 80$
8979 ... 100$

9

9022 ... 500$
9038 ... 80$
9056 ... 80$
9059 ... 100$
9072 ... 80$
9087 ... 100$
9100 ... 500$
9101 ... 100$
9136 ... 100$
9138 ... 80$
9144 ... 100$
9149 ... 100$
9156 ... 80$
9165 ... 100$
9172 ... 80$
9192 ... 100$
9212 ... 100$
9238 ... 80$
9256 ... 80$
9257 ... 100$
9263 ... 100$
9272 ... 80$
9338 ... 80$
9356 ... 80$
9357 ... 100$
9361 ... 100$
9372 ... 80$
9400 ... 100$
9404 ... 100$
9438 ... 100$
9438 ... 80$
9456 ... 80$
9464 ... 100$
9472 ... 80$
9538 ... 80$
9556 ... 80$
9570 ... 100$
9572 ... 80$
9594 ... 100$
9599 ... 100$
9608 ... 100$
9638 ... 80$
9641 ... 100$
9656 ... 80$
9667 ... 100$
9672 ... 80$
9691 ... 100$
9730 ... 100$
9738 ... 80$
9756 ... 80$
9763 ... 100$
9772 ... 80$
9776 ... 100$
9836 ... 100$
9838 ... 80$
9856 ... 80$
9864 ... 100$
9872 ... 80$
9913 ... 100$
9938 ... 80$
9956 ... 80$
9972 ... 80$

10

10000 ... 100$
10034 ... 100$
10038 ... 80$
10056 ... 80$
10072 ... 80$
10133 ... 100$
10138 ... 80$
10156 ... 80$
10172 ... 80$
10204 ... 100$
10213 ... 100$
10219 ... 100$
10238 ... 80$
10243 ... 200$
10256 ... 80$
10272 ... 80$
10290 ... 100$
10304 ... 100$
10325 ... 100$
10338 ... 80$
10352 ... 100$
10356 ... 80$
10357 ... 100$
10372 ... 80$
10438 ... 80$
10440 ... 200$
10456 ... 80$
10464 ... 100$
10467 ... 100$
10472 ... 80$
10497 ... 100$
10504 ... 100$
10538 ... 80$
10549 ... 100$
10556 ... 80$
10572 ... 80$
10589 ... 100$
10604 ... 100$
10611 ... 100$
10616 ... 100$
10635 ... 100$
10638 ... 80$
10656 ... 80$
10672 ... 80$
10675 ... 100$
10738 ... 80$
10756 ... 80$
10772 ... 80$
10807 ... 100$
10814 ... 200$
10832 ... 100$
10838 ... 80$
10845 ... 100$
10856 ... 80$
10870 ... 100$
10872 ... 100$
10872 ... 80$
10882 ... 100$
10905 ... 100$
10938 ... 80$
10956 ... 80$
10971 ... 100$
10972 ... 80$

11

11030 ... 100$
11038 ... 80$
11056 ... 80$
11072 ... 80$
11080 ... 100$
11112 ... 100$
11138 ... 80$
11139 ... 200$
11149 ... 100$
11156 ... 80$
11172 ... 80$
11231 ... 100$
11238 ... 80$
11256 ... 80$
11265 ... 100$
11272 ... 80$
11318 ... 100$
11325 ... 100$
11338 ... 80$
11356 ... 80$
11372 ... 500$
11372 ... 80$
11392 ... 100$
11419 ... 100$
11438 ... 80$
11456 ... 80$
11472 ... 80$
11485 ... 100$
11507 ... 100$
11508 ... 100$
11527 ... 100$
11538 ... 80$
11556 ... 80$
11572 ... 80$
11605 ... 100$
11638 ... 80$
11656 ... 80$
11661 ... 100$
11672 ... 80$
11679 ... 100$
11700 ... 100$
11737 ... 100$
11738 ... 80$
11756 ... 80$
11757 ... 100$
11772 ... 80$
11838 ... 80$
11856 ... 80$
11872 ... 80$
11904 ... 100$
11933 ... 100$
11938 ... 80$
11956 ... 80$
11972 ... 80$
11990 ... 500$

12

12030 ... 100$
12038 ... 80$
12056 ... 80$
12072 ... 80$
12082 ... 100$
12083 ... 100$
12111 ... 100$
12125 ... 100$
12130 ... 100$
12138 ... 80$
12156 ... 80$
12160 ... 100$
12172 ... 80$
12177 ... 200$
12220 ... 100$
12235 ... 100$
12238 ... 80$
12256 ... 80$
12272 ... 80$
12317 ... 100$
12338 ... 80$
12356 ... 80$
12368 ... 100$
12372 ... 80$
12435 ... 100$
12438 ... 80$
12456 ... 80$
12459 ... 100$
12472 ... 80$
12485 ... 100$
12509 ... 100$
12538 ... 80$
12545 ... 100$
12556 ... 80$
12572 ... 80$
12577 ... 100$
12606 ... 100$
12638 ... 80$
12656 ... 80$
12672 ... 80$
12693 ... 100$
12700 ... 200$
12709 ... 100$
12733 ... 500$
12738 ... 80$
12756 ... 80$
12772 ... 80$
12838 ... 80$
12856 ... 80$
12869 ... 500$
12870 ... 100$
12872 ... 80$
12884 ... 100$
12892 ... 100$
12913 ... 100$
12938 ... 80$
12956 ... 80$
12972 ... 80$

13

13038 ... 80$
13056 ... 100$
13056 ... 80$
13058 ... 100$
13072 ... 80$
13082 ... 100$
13100 ... 200$
13133 ... 80$
13153 ... 100$
13156 ... 80$
13172 ... 80$
13178 ... 100$
13238 ... 80$
13256 ... 80$
13272 ... 80$
13323 ... 200$
13338 ... 80$
13347 ... 100$
13356 ... 80$
13372 ... 80$
13437 ... 200$
13438 ... 80$
13454 ... 100$
13456 ... 80$
13472 ... 100$
13472 ... 80$

13511 — 2:000$000 — Sta. Rita do Sapucahy

13538 ... 80$
13550 ... 200$
13556 ... 80$
13572 ... 80$
13597 ... 100$
13638 ... 100$
13638 ... 80$
13656 ... 80$
13672 ... 80$
13676 ... 100$
13695 ... 100$
13718 ... 100$
13719 ... 100$
13723 ... 100$
13738 ... 80$
13756 ... 80$
13772 ... 80$
13773 ... 100$
13788 ... 100$
13798 ... 200$
13838 ... 80$
13856 ... 80$
13872 ... 80$
13938 ... 80$
13940 ... 100$
13956 ... 80$
13972 ... 80$
13985 ... 100$

14

14002 ... 100$
14031 ... 100$
14038 ... 80$
14042 ... 200$
14046 ... 100$
14056 ... 80$
14072 ... 80$
14111 ... 200$
14138 ... 80$
14156 ... 80$
14172 ... 80$
14238 ... 80$
14242 ... 100$
14253 ... 100$
14256 ... 80$
14272 ... 80$
14300 ... 100$
14319 ... 100$
14338 ... 80$
14345 ... 100$
14355 ... 200$
14356 ... 80$
14372 ... 80$
14391 ... 100$
14393 ... 100$
14396 ... 100$
14405 ... 100$
14438 ... 80$
14441 ... 100$
14444 ... 100$
14456 ... 80$
14467 ... 100$
14470 ... 100$
14472 ... 80$
14489 ... 100$
14498 ... 100$
14538 ... 80$
14548 ... 100$
14556 ... 100$
14556 ... 80$
14572 ... 80$
14580 ... 100$
14600 ... 100$
14633 ... 500$
14638 ... 80$
14656 ... 80$
14672 ... 80$
14684 ... 200$
14701 ... 100$
14719 ... 100$
14738 ... 80$
14756 ... 80$
14765 ... 100$
14772 ... 80$
14776 ... 100$
14805 ... 100$
14838 ... 80$
14856 ... 80$
14872 ... 80$
14897 ... 100$
14901 ... 100$
14938 ... 80$
14956 ... 80$
14972 ... 80$

15

15014 ... 100$
15038 ... 80$
15056 ... 80$
15072 ... 80$
15109 ... 100$
15119 ... 100$
15138 ... 80$
15156 ... 80$
15166 ... 100$
15172 ... 80$
15218 ... 100$
15238 ... 80$
15256 ... 80$
15265 ... 100$
15272 ... 80$
15286 ... 100$
15338 ... 80$
15356 ... 80$
15372 ... 80$
15394 ... 100$
15438 ... 80$
15456 ... 80$
15458 ... 100$
15465 ... 100$
15472 ... 80$
15486 ... 100$
15514 ... 200$
15538 ... 80$
15556 ... 80$
15569 ... 200$
15572 ... 80$
15581 ... 100$
15638 ... 80$
15649 ... 100$
15656 ... 80$
15672 ... 100$
15672 ... 80$
15698 ... 100$
15716 ... 100$
15738 ... 80$
15756 ... 80$
15772 ... 80$
15838 ... 80$
15845 ... 100$
15847 ... 100$
15856 ... 80$
15872 ... 80$
15924 ... 100$
15938 ... 80$
15950 ... 100$
15956 ... 80$
15972 ... 80$
15979 ... 100$

16

16005 ... 100$
16021 ... 100$
16038 ... 80$
16056 ... 80$
16069 ... 100$
16072 ... 80$
16138 ... 80$
16156 ... 80$
16172 ... 80$
16198 ... 100$
16205 ... 100$
16238 ... 80$
16248 ... 100$
16249 ... 100$
16256 ... 100$
16256 ... 80$
16260 ... 100$
16268 ... 100$
16272 ... 80$
16301 ... 100$
16322 ... 100$
16338 ... 80$
16356 ... 80$
16361 ... 100$
16372 ... 80$
16431 ... 100$
16436 ... 100$
16438 ... 80$
16456 ... 80$
16472 ... 80$
16537 ... 100$
16538 ... 80$
16556 ... 100$
16556 ... 80$
16563 ... 100$
16572 ... 80$
16587 ... 100$
16638 ... 80$
16656 ... 80$
16672 ... 80$
16682 ... 100$
16701 ... 100$
16702 ... 100$
16738 ... 80$
16756 ... 80$
16770 ... 100$
16772 ... 80$
16838 ... 80$
16856 ... 80$
16872 ... 80$
16935 ... 100$
16938 ... 80$
16956 ... 80$
16972 ... 80$
16982 ... 100$

17

17023 ... 100$
17038 ... 80$
17044 ... 100$
17056 ... 80$
17072 ... 80$
17089 ... 100$
17127 ... 100$
17138 ... 80$
17156 ... 80$
17160 ... 100$
17172 ... 80$
17176 ... 100$
17232 ... 100$
17238 ... 80$
17256 ... 80$
17272 ... 80$
17273 ... 500$
17285 ... 200$
17288 ... 100$
17338 ... 80$
17356 ... 80$
17362 ... 100$
17368 ... 100$
17372 ... 80$
17405 ... 100$
17438 ... 80$
17456 ... 80$
17472 ... 80$
17537 ... 100$
17538 ... 80$
17556 ... 80$
17572 ... 80$
17586 ... 100$
17596 ... 500$
17634 ... 200$
17638 ... 80$
17656 ... 80$
17672 ... 80$
17690 ... 100$
17738 ... 80$
17756 ... 80$
17772 ... 80$
17814 ... 100$
17833 ... 100$
17838 ... 80$
17856 ... 80$
17872 ... 80$
17906 ... 100$
17915 ... 100$
17938 ... 80$
17954 ... 100$
17956 ... 80$
17972 ... 80$
17981 ... 100$

18

18009 ... 100$
18037 ... 100$
18038 ... 80$
18045 ... 100$
18048 ... 100$
18056 ... 100$
18056 ... 80$
18072 ... 80$
18084 ... 100$
18106 ... 100$
18138 ... 80$
18156 ... 80$
18172 ... 80$
18187 ... 100$
18193 ... 100$
18238 ... 80$
18244 ... 100$
18256 ... 80$
18259 ... 100$
18270 ... 100$
18271 ... 200$
18272 ... 80$
18281 ... 100$
18319 ... 100$
18336 ... 100$
18338 ... 80$
18356 ... 80$
18372 ... 80$
18380 ... 100$
18387 ... 100$
18392 ... 100$
18393 ... 100$
18438 ... 80$
18456 ... 80$
18462 ... 100$
18472 ... 80$
18476 ... 100$
18525 ... 100$
18538 ... 80$
18556 ... 80$
18572 ... 80$
18573 ... 100$
18580 ... 100$
18594 ... 100$
18615 ... 100$
18630 ... 100$
18636 ... 100$
18638 ... 80$
18656 ... 80$
18672 ... 80$
18705 ... 100$
18725 ... 100$
18738 ... 100$
18738 ... 80$
18756 ... 80$
18772 ... 80$
18778 ... 100$
18787 ... 100$
18790 ... 100$
18824 ... 100$
18837 ... 100$
18838 ... 80$
18856 ... 80$
18858 ... 100$
18872 ... 80$
18904 ... 100$
18909 ... 100$
18930 ... 100$
18938 ... 80$
18952 ... 100$
18956 ... 80$
18962 ... 100$
18972 ... 80$

19

19024 ... 100$
19026 ... 500$
19030 ... 100$
19038 ... 80$
19056 ... 80$
19067 ... 100$
19072 ... 80$
19114 ... 100$
19121 ... 500$
19138 ... 80$
19156 ... 80$
19163 ... 100$
19172 ... 80$
19191 ... 100$
19228 ... 100$
19238 ... 80$
19256 ... 80$
19257 ... 100$
19272 ... 80$
19301 ... 100$
19308 ... 100$
19335 ... 100$
19338 ... 80$
19356 ... 80$
19372 ... 80$
19388 ... 100$
19389 ... 100$
19438 ... 80$

19456 — 30:000$000 — BAIA

19456 ... 80$
19472 ... 80$
19479 ... 100$
19500 ... 200$
19525 ... 200$
19530 ... 100$
19533 ... 100$
19538 ... 80$
19542 ... 100$
19551 ... 100$
19556 ... 80$
19560 ... 100$
19572 ... 80$
19638 ... 80$
19656 ... 80$
19672 ... 80$
19738 ... 80$
19756 ... 80$
19766 ... 100$
19772 ... 80$
19778 ... 100$
19782 ... 100$
19838 ... 80$
19856 ... 80$
19858 ... 100$
19872 ... 80$
19902 ... 200$
19938 ... 80$
19944 ... 100$
19946 ... 100$
19956 ... 80$
19971 ... 500$
19972 ... 80$

20

20038 ... 80$
20056 ... 80$
20072 ... 80$
20115 ... 100$
20138 ... 80$
20156 ... 80$
20171 ... 100$
20172 ... 80$
20206 ... 100$
20232 ... 100$
20238 ... 80$
20256 ... 80$
20272 ... 80$
20338 ... 80$
20356 ... 100$
20356 ... 80$
20372 ... 80$
20383 ... 100$
20413 ... 100$
20438 ... 80$
20456 ... 80$
20472 ... 80$
20505 ... 100$
20514 ... 100$
20533 ... 100$
20538 ... 80$
20556 ... 80$
20565 ... 100$
20572 ... 80$
20589 ... 100$
20616 ... 100$
20638 ... 80$
20656 ... 80$
20672 ... 80$
20705 ... 100$
20706 ... 100$
20716 ... 100$
20721 ... 100$
20727 ... 100$
20728 ... 100$
20738 ... 80$
20744 ... 200$
20756 ... 80$
20772 ... 80$
20780 ... 100$
20838 ... 80$
20856 ... 80$
20857 ... 100$
20872 ... 80$
20895 ... 100$
20908 ... 100$
20934 ... 100$
20938 ... 80$
20948 ... 100$
20956 ... 80$
20972 ... 100$
20972 ... 80$
20995 ... 100$

21

21001 ... 100$
21026 ... 100$
21038 ... 80$
21056 ... 80$
21072 ... 80$
21088 ... 100$
21110 ... 100$
21138 ... 80$
21156 ... 80$
21172 ... 80$
21190 ... 100$
21227 ... 100$
21238 ... 80$
21256 ... 80$
21272 ... 80$
21288 ... 100$
21338 ... 80$
21351 ... 100$
21356 ... 80$
21372 ... 80$
21398 ... 100$
21400 ... 100$
21412 ... 100$
21438 ... 80$
21456 ... 80$
21458 ... 100$
21472 ... 80$
21538 ... 80$
21539 ... 200$
21542 ... 100$
21556 ... 80$
21563 ... 100$
21572 ... 80$
21583 ... 100$
21638 ... 80$
21644 ... 100$
21656 ... 80$
21672 ... 80$
21706 ... 100$
21738 ... 80$
21756 ... 80$
21770 ... 200$
21772 ... 80$
21823 ... 100$
21831 ... 100$
21838 ... 80$
21840 ... 100$
21856 ... 80$
21872 ... 80$
21906 ... 100$
21938 ... 80$
21950 ... 100$
21956 ... 80$
21972 ... 80$
21995 ... 100$

22

22013 ... 100$
22024 ... 100$
22038 ... 80$
22052 ... 100$
22056 ... 80$
22072 ... 80$
22079 ... 100$
22089 ... 100$
22093 ... 100$
22130 ... 100$
22138 ... 80$
22156 ... 80$
22172 ... 80$
22228 ... 100$
22232 ... 100$
22237 ... 100$
22238 ... 80$
22256 ... 80$
22265 ... 100$
22271 ... 100$
22272 ... 80$
22273 ... 100$
22283 ... 100$
22310 ... 100$
22337 ... 100$
22338 ... 80$
22356 ... 80$
22359 ... 100$
22362 ... 100$
22366 ... 100$
22372 ... 80$
22438 ... 80$
22446 ... 100$
22456 ... 80$
22472 ... 80$
22476 ... 100$
22538 ... 80$
22551 ... 200$
22556 ... 80$
22572 ... 80$
22601 ... 500$
22608 ... 100$
22609 ... 100$
22629 ... 100$
22638 ... 80$
22649 ... 100$
22656 ... 80$
22672 ... 80$
22724 ... 100$
22738 ... 80$
22756 ... 80$
22772 ... 80$
22838 ... 80$
22856 ... 80$
22868 ... 100$
22870 ... 100$
22872 ... 80$
22903 ... 100$
22938 ... 80$
22940 ... 100$
22956 ... 80$
22972 ... 80$
22975 ... 100$

23

23038 ... 80$
23056 ... 80$
23072 ... 80$
23074 ... 100$
23081 ... 100$
23133 ... 100$
23138 ... 80$
23142 ... 100$
23153 ... 500$
23156 ... 80$
23172 ... 80$
23238 ... 80$
23251 ... 100$
23256 ... 80$
23263 ... 100$
23272 ... 80$
23296 ... 100$
23321 ... 100$
23323 ... 100$
23330 ... 100$
23338 ... 80$
23353 ... 100$
23356 ... 80$
23372 ... 80$
23380 ... 200$
23383 ... 100$
23419 ... 100$
23438 ... 80$
23456 ... 80$
23472 ... 80$
23538 ... 80$
23539 ... 200$
23548 ... 100$
23556 ... 80$
23572 ... 80$
23596 ... 100$
23617 ... 100$
23638 ... 80$
23656 ... 80$
23672 ... 80$
23687 ... 100$
23712 ... 100$
23717 ... 100$
23718 ... 100$
23738 ... 80$
23739 ... 200$
23756 ... 80$
23772 ... 80$
23838 ... 80$
23856 ... 80$
23872 ... 80$
23883 ... 100$
23938 ... 80$
23956 ... 80$
23972 ... 80$

Premios Maiores

6163 — 500:000$ — BAIA

19456 — 30:000$000 — BAIA

638 — 10:000$000 — Itabirito

3372 — 5:000$000 — RIO

13511 — 2:000$000 — Sta. Rita do Sapucahy

Todos os numeros terminados em 3 têm 80$000

Todos os numeros terminados em 3 têm 80$000

PLANO DA PRESENTE LISTA

PLANO T

PREMIOS:

[illegible]

O ESCRITORIO Á RUA DA ALFANDEGA 28, ESTARÁ ABERTO PARA PAGAMENTOS TODOS OS DIAS UTEIS, DAS 9 ÁS 11 ½ E DAS 13 ½ ÁS 16 HORAS, EXCETO NOS FERIADOS

A ADMINISTRAÇÃO PAGARÁ O VALOR QUE REPRESENTEM OS BILHETES PREMIADOS, DURANTE OS PRIMEIROS 6 MESES DA RESPETIVA EXTRAÇÃO, AO SEU PORTADOR, E NÃO ATENDERÁ RECLAMAÇÃO ALGUMA POR PERDA OU SUBTRAÇÃO DE BILHETES

NO CASO DO PREMIO MAIOR CABER AO NUMERO 1, SERÃO CONSIDERADOS COMO APROXIMAÇÕES O IMEDIATAMENTE SUPERIOR E O ULTIMO DOS BILHETES QUE JOGAREM; SENDO SORTEADO O ULTIMO, SERÃO APROXIMAÇÕES O IMEDIATAMENTE INFERIOR E O PRIMEIRO, ISTO É, O NUMERO 1

AS EXTRAÇÕES PRINCIPIAM ÁS 14 HORAS

Plano da proxima extração em 3 de Abril de 1940

PLANO U

[illegible]

231ª Extração = CONCESSIONARIO: DOMINGOS DEMARCHI = O FISCAL DO GOVERNO: ERNE MORTARDEIRO; O AJUDANTE DO FISCAL DO GOVERNO: José Frota de Menezes Costa; O ESCRIVÃO: JOAQUIM DE FREITAS JUNIOR = 231ª Extração

SUPLEMENTO JUVENIL
NO
Diario Carioca
DOMINICAL

A Primeira Excursão Oficial Do Centro Excursionista Juvenil

O Centro Excursionista Juvenil, fundado recentemente pelos leitores do "Suplemento Juvenil", realizará hoje a sua primeira excursão oficial com uma escalada ao Pico da Tijuca em tempo recorde.

A caravana partirá da Cascatinha ás 9 horas e, logo que alcançar o ponto culminante da cidade, nele içará a Bandeira Nacional, transformando um simples passeio numa oportunidade para demonstrações de civismo.

Toda a meninada carioca está convidada a participar da primeira excursão oficial do Centro Excursionista Juvenil.

COISAS DO CAZUZINHA

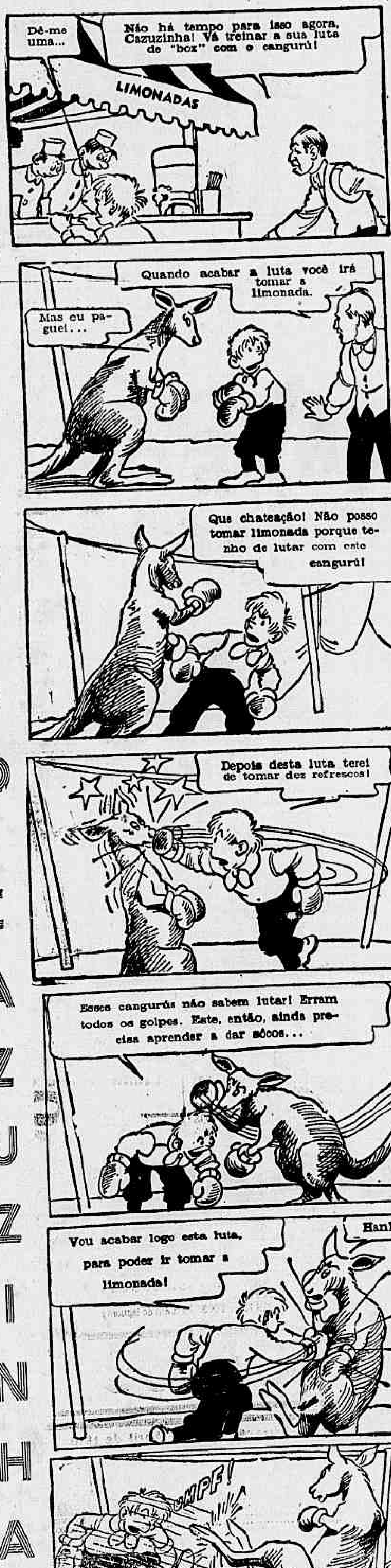

OS GRANDES HOMENS DO BRASIL

GONÇALVES DIAS

Legendas do professor Rafael Murilo

Ilustrações de Mario Pacheco

1 — "Seu" João Manoel Gonçalves Dias e a mestiça Vicencia Mendes Ferreira não eram propriamente miseraveis. Mas aquele, como bom negociante português do outro tempo, achava que o dinheiro não era para ser desperdicado, e por isso é que sua residencia, num sitio proximo de Caxias, no Maranhão, era uma modestissima barraca.

2 — Aí é que nasceu, a 10 de agosto de 1823, Antonio Gonçalves Dias. O pai logo destinou-o á carreira comercial, mas, á medida que o tempo passava, via o menino tão franzino e delicado, que compreendeu que êle jamais daria um bom caixeiro, um patrão forçudo, como convinha e resolveu mandá-lo fazer-se doutor, a Coimbra, Portugal.

3 — Antonio estudou aplicadamente, mas quasi não poude terminar o curso, porque o pai morreu e êle ficou sem recursos na terra estranha. Amigos do velho negociante valeram-lhe nessa emergencia aflitiva, e em 1845 Gonçalves Dias poude voltar ao Maranhão, formado em Filosofia e Direito, ocupar um lugar de professor.

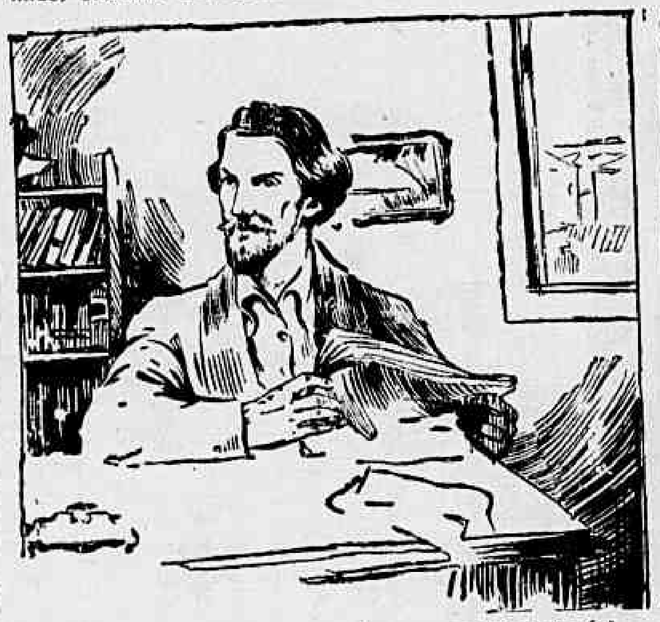

4 — Sua demora na terra de seu nascimento foi curta. Gonçalves Dias queria publicar as poesias liricas que compuzera em Coimbra, bem como outros trabalhos que ia produzindo, e em 1846 partiu para o Rio, onde lançou os "Primeiros Cantos", que receberam grandes elogios, entre outros, do famoso Alexandre Herculano.

5 — A seguir surgiram os "Segundos Cantos", e a fama do poeta cresceu mais ainda. Mas, a triste verdade é que fama não enche a barriga de ninguem. Gonçalves Dias continuava cada vez mais pobre, sem dinheiro para sustentar decentemente a familia, sofrendo privações de toda a natureza.

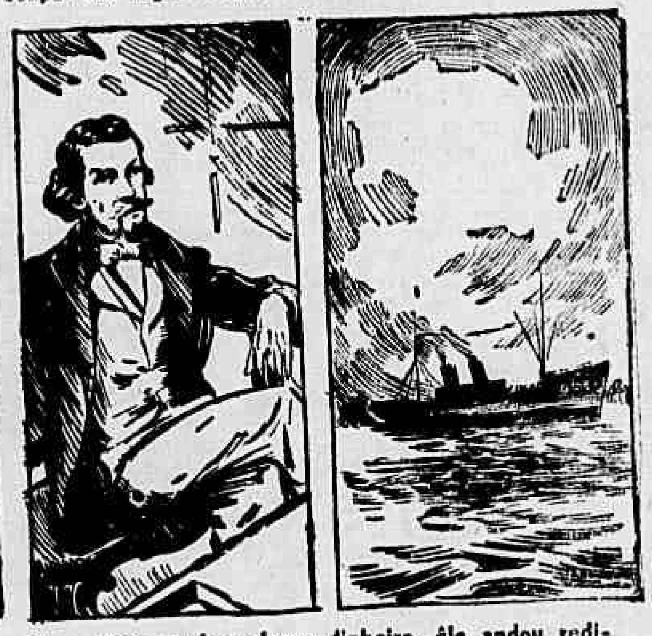

6 — Para ganhar algum dinheiro, êle andou redigindo as discussões das Camaras para os jornais, foi secretario do Liceu de Niteroi. Em 1849 arranjou um lugar de professor no Colegio Pedro II. Em 1852 deram-lhe um emprego na Secretaria do Exterior, e só então Gonçalves Dias teve uma vida melhor. E fez viagens.

7 — Andou pelo Norte do paiz; pela Europa, copiando documentos relativos á Historia do Brasil. Em 1862, depois de nova viagem ao Norte adoeceu gravemente, embarcando para a Europa desenganado. E algum tempo depois espalhou-se a noticia: ao voltar á Patria, a bordo do "Condé", Gonçalves Dias morrera. Todos os jornais prantearam o fato.

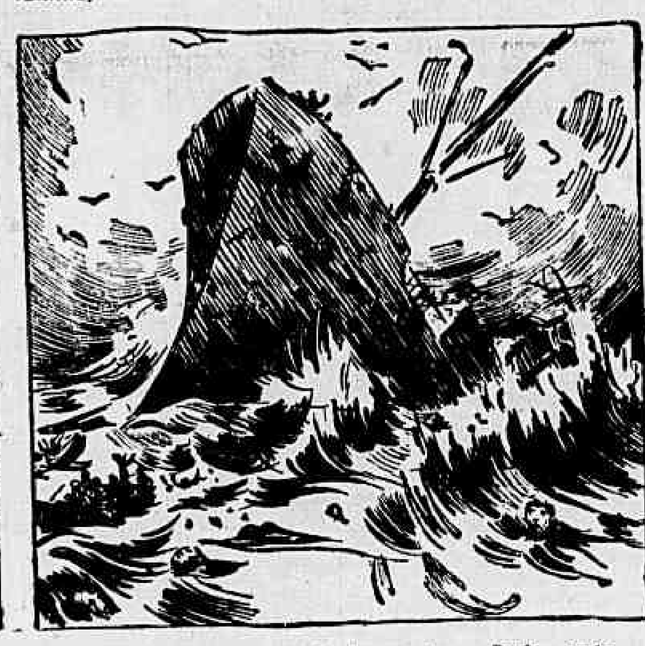

8 — Quando esses jornais foram ter a Paris, certo homenzinho magrinho arregalou os olhos, espantado. Era o verdadeiro Gonçalves Dias! O que morrera a bordo fôra alguem parecido com êle. O poeta estava então bastante melhor, e, em lugar de impressionar-se, riu-se muito com o caso e escreveu aos amigos desfazendo o engano.

9 — O mal do poeta, infelizmente, era incuravel. Em 1864, sentindo-se pior, êle tomou um brigue para voltar ás suas terras "das palmeiras onde canta o sabiá". Mas a 3 de novembro a embarcação bateu num baixio e naufragou, causando a morte, entre outros, do vulto mais eminente do lirismo brasileiro, o autor de "Y-Juca-Pirama" e "Canção do Tamoyo".

Esta Biografia é Uma Das Cincoenta Do Livro "Grandes Figuras do Brasil", Um Livro Que Honra As Mãos Da Criança Brasileira.

Pinduquinha Provoca Um Desastre...

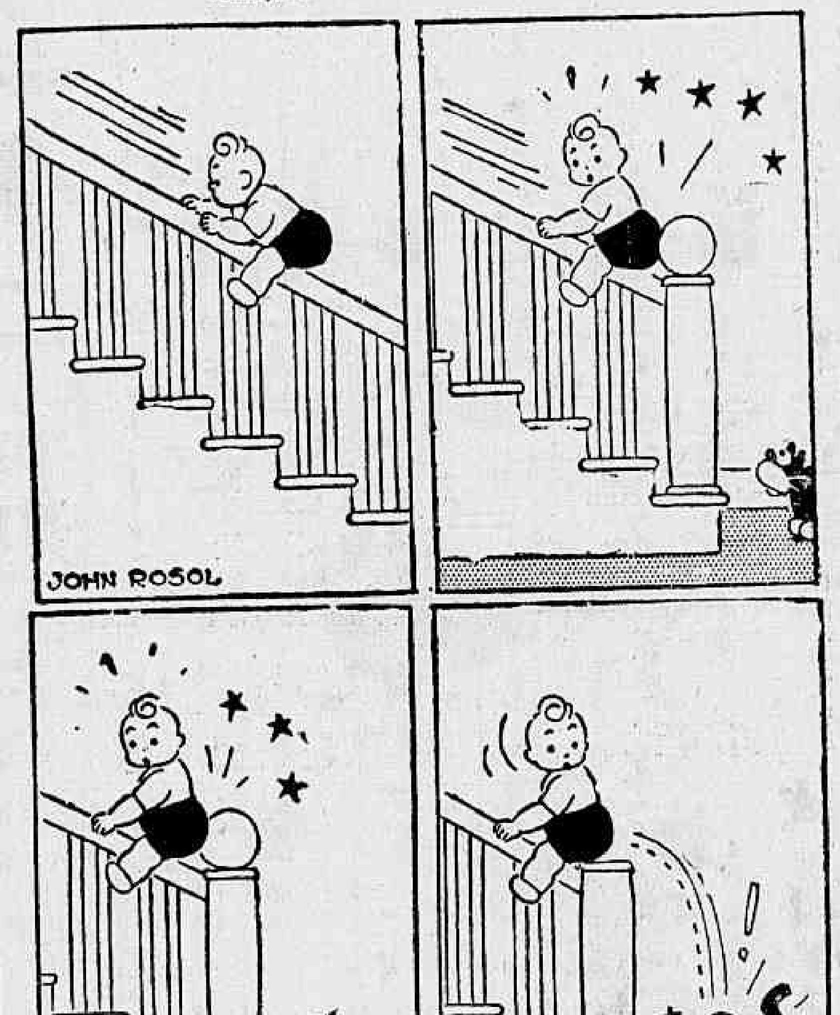

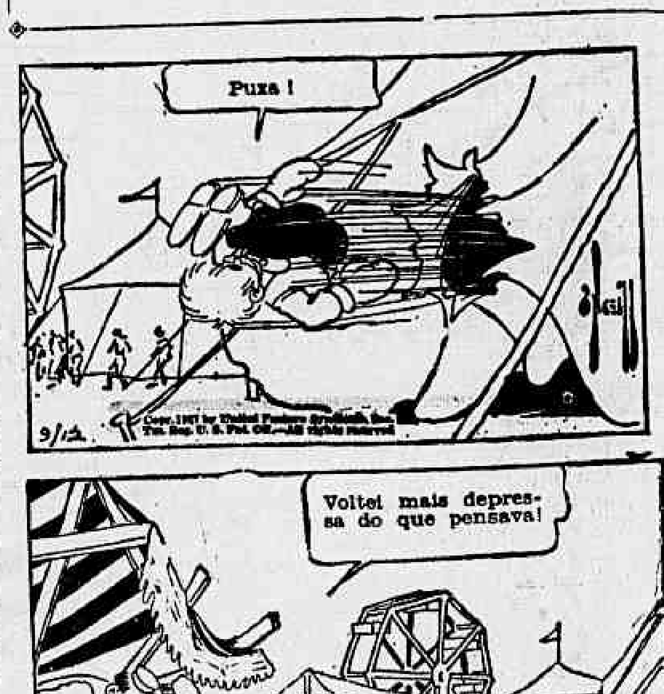

Buck Rogers No Seculo XXV

Uma irradiação sensacional do SUPLEMENTO JUVENIL na Radio Tupi! Brevemente!

Rio de Janeiro, Domingo, 31 de Março de 1940

Diario Carioca

Propriedade da S|A DIARIO CARIOCA

EXPEDIENTE

Directores: Horacio de Carvalho Junior — J. E. Martins Guimarães. Chefe da redacção: Danton Jobim.

Telephones — Direcção: 22-3023; Chefe da Redacção e Secretaria: 42-5571; Redacção: 22-1559; Administração e Gerencia: 22-3023; Publicidade: 22-3018; Officinas: 22-0824; Gravura: 22-1785.

Nota — Os commentarios editoriaes deste jornal, sobre assumptos internacionaes, são de responsabilidade de seu director, dr. Horacio de Carvalho Junior.

PUBLICIDADE, 22-3018

ASSIGNATURAS — Para o Brasil: Anno ... 60$000; Semestre ... 30$000. Para o Exterior: Anno ... 100$000; Semestre ... 55$000. Venda avulsa: Capital, $200; Interior, $300. Aos domingos, $200.

E' cobrador autorizado o sr. J. T. de Carvalho.

CORRESPONDENTE GERAL — Percorre o interior do paiz a serviço desta folha o sr. Reinaldo Perrotti, nosso correspondente geral.

Representante em Bello Horizonte: OSWALDO MASSOTE.

A CIDADE

O Problema do Calçamento

Uma boa administração é, quasi sempre, o resultado de uma obra de cooperação. Indiscutivelmente, o homem, por maior que seja a sua capacidade de iniciativa e renovação, soffre as limitações inherentes a sua personalidade.

Um grande administrador deve ser, portanto, muito accessivel ás suggestões, venham ellas dos seus auxiliares ou da collectividade a que serve, por intermedio da imprensa, que é o orgão transmissor do seu pensamento. Um dos nossos mais illustres estadistas confessou, certa vez, que as melhores realizações de sua existencia tiveram origem na leitura dos jornaes. Esse brasileiro eminente, que prestou ao paiz relevantes serviços, tinha o habito de guardar as notas da imprensa que agitassem questões ligadas ao exercicio do seu cargo. Meditando sobre taes problemas, solicitando a respeito dos mesmos o pronunciamento dos technicos, acabava por reunir elementos completos para leva-a a termo os mais fecundos emprehendimentos. Seu maior esforço consistia em fazer andar o complicado mecanismo da burocracia, de modo a transformar em realidades as idéas consubstanciadas em estudos e projectos.

Temos a impressão que o nosso actual prefeito é homem dessa escola. Intelligencia viva e espirito realizador e constructivo, o sr. Dodsworth acolhe sempre as suggestões que lhe são encaminhadas com o devido interesse. Ao contrario de muitos que se obstinam no pessimismo do "não pode", o sr. Henrique Dodsworth conserva invariavelmente aquella expectativa sympathica que tanto o recommenda no desempenho da missão que lhe foi commettida. O prefeito sabe muito, mas, por isso mesmo, admitte que muita coisa não chega ao seu conhecimento ou á sua lembrança. E ahi está porque não deixamos de prestar a esse homem de boa vontade a nossa collaboração. Hoje, queremos apenas lembrar ao sr. Dodsworth um problema que conhece perfeitamente e que talvez não tenha ainda sido enfrentado decidida e corajosamente por falta de um simples lembrete. Referimo-nos ao calçamento das ruas dos bairros e suburbios. A Prefeitura está em excellente situação financeira. O seu dinheiro, sendo invertido nesses trabalhos, terá remuneração vantajosa.

Como se sabe, os municipes pagam sua quota para a consecução de taes melhoramentos. A Municipalidade, porém, além de nada perder, colhe outros lucros relativos do augmento dos impostos, o que decorre da valorização levada aos predios com o calçamento.

Os resultados, portanto, são auspiciosos do ponto de vista financeiro e economico bem como no tocante á esthetica urbana e ao conforto e hygiene da população.

O Attentado do Edificio Itapoan

RECONSTITUIDO O CRIME

Pelo "Detective-Amador"

O DIARIO CARIOCA prosegue hoje na publicação de uma serie de commentarios sobre o crime do Edificio Itapoan.

Após um minucioso estudo dos elementos informativos colhidos até agora pela Policia, os divulgados pela imprensa, procurará o "Detective - Amador" reconstituir o episodio sangrento á luz dos vestigios deixados pelo hediondo attentado.

Trata-se de um "crime technico", isto é, praticado com todos os requisitos de precaução e, por conseguinte, de esclarecimento difficil.

"Detective-Amador" que acompanha ha longos annos a chronica policial e já observou, "in-loco", as actividades da policia norte-americana em torno de crimes sensacionaes, vae expôr aos leitores do DIARIO CARIOCA o fructo de suas interessantes elocubrações.

Pelo estudo que effectuamos em torno das causas que poderiam ter concorrido para o assassinio do major Nina Rodrigues, verificamos que a unica [illegible]itavel é a da vingança.

E, chegamos a essa conclusão não por simples palpite, não por mera conjectura e sim baseados em dois motivos importantes: o deductivo e o medico-legal. O primeiro, orientado pelo raciocinio e pela logica, eliminou, uma a uma, todas as causas admittidas em criminologia como possiveis pelo homicidio com a excepção da vingança; o segundo, estudando o aspecto, apresentado pelo corpo da victima, constatou que os ferimentos, produzidos por uma arma perfuro-cortante, só podiam ser realizados por quem estivesse cheio de odio e prenhe de inimizade.

Mas, além dos dois motivos citados um outro ainda existe para abonar a causa da vingança, como unica explicação para o crime do edificio Itapoan: o estudo psychologico da victima. De facto, estudando a vida pregressa do major Nina Rodrigues, facil é constatar que o mesmo tinha uma existencia calma, tinha habitos constantes, tinha uma norma de vida uniforme, sahia e entrava em casa a horas certas, permanecendo no Club Militar durante todos os dias desde que sahia de sua residencia até poucos momentos antes de regressar, não tinha inimigos, não vivia em meios agitados pelas paixões ou pelas ambições, não era visto em companhia de elementos duvidosos ou suspeitos, não frequentava logares incompativeis com a sua educação e antecedentes, não tinha negocios escusos, não tinha em guarda comsigo valores nem tão pouco os transportava de um lado para outro, não morava em local ermo e deserto e baldo de qualquer vigilancia.

No entretanto, apesar de tudo isso, apesar de ser um homem de 69 annos, apesar das suas condições de vida, morando em um quarto modestissimo e desprovido de qualquer conforto, o major Nina Rodrigues, ao ser morto, estava armado de forma extraordinaria: um revolver totalmente carregado á cinta, um box inglez de ferro em um dos bolsos e uma bengala resistente em uma das mãos. A victima estava, pois, mais armada que qualquer autoridade policial.

E porque estaria ella assim ?

A resposta é uma só: naturalmente porque esperava algo, tinha receio de alguma cousa, precisava se prevenir contra alguem, necessitava se defender de quem quer que seja. Ella estava assim prevenida, estava sobre-aviso, estava em um estado constante de alarma, na expectativa de vindita, na persuasão de que, mais cedo ou mais tarde, alguem tentaria contra sua existencia, alguma cousa seria feita para eliminal-o do ról dos vivos.

E, se tudo isto ainda não é bastante para provar que o major foi victima de uma vingança premeditada com frieza, estudada detalhadamente e realizada com o maximo cuidado, ahi estão os seus escriptos, as suas notas, os seus apontamentos, o seu diario onde, de quando em quando, se encontram trechos e passagens em os quaes se fazem referencias a "lutas", a "victorias".

Mas, que especie de vingança será essa ?

Uma vingança tem varias causas e, segundo os melhores estudiosos, podem ser de ordem physica, moral, material, passional, politica. A primeira é occasionada por uma aggressão que, no momento, não pode ser repellida, seja por covardia, seja por impossibilidade pessoal do aggredido; a segunda é motivada por um insulto que, no justo instante em que foi proferido, não poude ser repulsado ou por uma propaganda desmoralisadora; a terceira é resultante de prejuizos materiaes soffridos pelo vingador e consequente a actos irregulares praticados pela victima; a quarta é oriunda de uma paixão mal correspondida ou já terminada; a quinta é devida a interesses politicos ou sociaes que não puderam ser alcançados devido a acção, em sentido contrario, da victima.

Appliquemos a essas causas de vingança os mesmos elementos dedutivos, a logica e o raciocinio e chegaremos a resultados extraordinarios.

E' o que faremos em seguida.

Matou a Enxadadas a Esposa!

PEQUENAS OCCORRENCIAS POLICIAES

TOMOU DUAS INJECÇÕES E CHEGOU MORTO A' ASSISTENCIA

José de tal, de cor preta, de 35 annos, sapateiro, morador á Travessa Oliveira n. 6, em Ramos, hontem á noite, num dentista com gabinete á Avenida Passos tomou uma injecção e, como se sentisse mal, foi á Pharmacia da rua Senador Euzebio n. 127, e tomou outra ampola.

Pouco depois, o infeliz homem foi levado para o Posto Central de Assistencia, onde ao dar ali entrada, falleceu.

Antonio da Silveira Freire, de 70 annos, viuvo, funccionario publico aposentado e morador á rua Figueira Lima n. 20, soffreu desastrosa quéda na residencia, fracturando o craneo e contundindo o quadril direito.

Medicado no Posto de Assistencia do Meyer, o infeliz funccionario foi internado no Hospital do Prompto Soccorro.

Anna Alvares de Freitas, de 53 annos, parda, casada, moradora á rua Visconde de Nictheroy, hontem, á noite, caiu na residencia, em consequencia de que soffreu fractura da base do craneo.

Medicada no Posto de Assistencia do Meyer, a victima, após os curativos, foi internada no Hospital Carlos Chagas.

Albino Gomes de Oliveira, de 10 annos, collegial, morador á rua Jansen Muller n. 85, hontem á noite, foi victima de auto na rua São Januario, em frente ao numero 136.

Soffreu o infeliz menor fractura da coxa direita, pelo que, depois de medicado no Posto Central de Assistencia, foi internado no Hospital do Prompto Soccorro.

Na manhã de hontem, quando trafegava pela rua Itapiru, o auto n. 14.743, dirigido por Jacyntho Antonio de Oliveira, collidiu, violentamente, com um bonde da linha "Itapiru". Em consequencia sairam feridos o motorista e o passageiro do auto, Bernardo Almeida Soares. O primeiro apresentava contusões e escoriações generalizadas e o segundo fractura de costellas.

Ambos foram medicados no Posto Central de Assistencia.

Noticiamos, hontem, o accidente occorrido na Gavea, em que dois operarios foram victimas de violentissima descarga electrica quando trabalhavam com uma perfuratriz. Um delles, Manoel de Carvalho, de 25 annos, residente á rua Bella, veiu a fallecer no Instituto Paes de Carvalho.

No Hospital do Prompto Soccorro falleceu, na madrugada de hontem, o operario Mario Elysio Rodrigues, que, conforme noticiamos em nossa edição de hontem, fôra esfaqueado pelo seu irmão Antonio Augusto Rodrigues, facto esse occorrido na casa de habitação collectiva da rua Souza Valente, em São Christovão.

Os agentes da Policia Maritima, Jacyntho Moura e Hugo Miranda, prenderam na praça Mauá dois individuos estrangeiros, desembarcados illegalmente no Brasil. Trata-se de Demetrius Spiris e Georgios Chalkeos, ambos de nacionalidade grega, que conseguiram desembarcar do transatlantico "Conte Grande", burlando a vigilancia policial.

A policia do 13° districto continua empenhada numa serie de diligencias, no sentido da descoberta do paradeiro de Salomão Elias Seres, o assassino da infeliz Bertha Mouchey, facto occorrido, ha dias, na rua Machado Coelho.

Acreditam as autoridades que Salomão esteja homisiado no Estado do Rio.

Nas proximidades do cáes Pharoux, appareceu hontem, pela manhã, o corpo da ex-actriz Maria Rosa Machado, que ante-hontem, em circumstancias espectaculares, atirou-se da barca "Imbuhy" ao mar, no momento em que a embarcação se approximava do fluctuante da praça 15 de Novembro.

Só Loucura Poderia Justificar o Crime de Hontem na Gavea

Sylvino da Rocha, quando falava ao reporter do DIARIO CARIOCA

Só mesmo a loucura poderá justificar o tragico episodio de hontem, na praia do Pinto, na Gavea.

Um homem de 64 annos, allegando que sua esposa, mais nova 18 annos do que elle, prevaricava, abateu-a a golpes de enxada, á porta da cozinha do barracão n. 445, em que residiam, naquella praia.

ANTECEDENTES

Consorciaram-se em Porto Novo do Cunha, de onde são naturaes, Sylvio da Rocha, de 64 annos, operario da Companhia Leblon e d. Maria Rocha dos Santos, de 47 annos de edade.

Do matrimonio nasceram dez filhos, a saber: Maria, com 21 annos; Almerinda, com 22; Chantaclair, de 20; Carmem, de 18; Moacyr, de 17; Rita, de 15; José, de 13; Amalia, de 10; Anna, de 8 e Liza de 7.

Apesar dos encargos de chefe de familia numerosa, Sylvino era dado a libações alcoolicas, tornando-se, por isso mesmo, máu esposo e pae.

Essa deploravel situação deu motivo á separação do casal, verificando-se a mesma ha cerca de tres annos naquella cidade mineira.

VIERAM PARA O RIO

Pouco depois d. Maria Rocha em companhia de seus filhos Maria, Almerinda, Carmem, Rita e José, vieram para esta capital, indo todos residir no barracão n. 445 da praia do Pinto, na Gavea, onde o crime se desenrolou.

Ha um mez mais ou menos, Sylvino, com saudades da esposa e filhos, veiu tambem para o Rio, indo logo procural-os em sua humilde residencia.

A RECONCILIAÇÃO

Dizendo-se regenerado e arrependido de tudo quanto fizera á esposa, Sylvino conseguiu com ella se reconciliar, passando ambos a viver debaixo do mesmo tecto.

NOVAMENTE MA'U ESPOSO

Empregando-se na Cia. Leblon, como pedreiro, Sylvino nos primeiros dias procurou ter conducta regular, chegando cedo á casa e não fazendo uso do alcool.

Não desmentindo a sabedoria popular de que "páu que nasce torto tarde ou nunca endireita", assim tambem Sylvino voltou á sua vida primitiva de libações alcoolicas, que o levava, não raro, a maltratar a familia.

E passou, então, a ser o mesmo máu esposo e pae.

DISPOSTA A ABANDONAL-O OUTRA VEZ

Verificando que Sylvino não se emendava, Maria mostrava-se disposta a abandonal-o outra vez.

E essa sua vontade augmentava á proporção que o esposo a escandalizava, publicamente, allegando ciume.

SUSPEITAS INFUNDADAS

Eram constantes as scenas de ciume e suspeitas infundadas, que Sylvino alimentava pela esposa, levando esta a pensar, de novo, em abandonal-o.

E teria dito ao esposo a resolução de que estava possuida, se elle continuasse nos seus propositos de diffamação e de injurias.

Ante-hontem, Maria teve necessidade de sair, só regressando á casa á hora do jantar.

Isso foi o bastante para que o espirito de Sylvino começasse a se perturbar com um crime tremendo. Pelo seu cerebro, já cansado pela avançada edade, passou um cortejo de máos presentimentos, a ponto de suspeitar que a esposa saira unicamente para prevaricar!

Ora discussão, briga, escandalo na vizinhança, porque o homenzinho, em altas vozes, verberava o procedimento "incorrecto" da esposa.

E o odio ficou adormecido de tal modo no espirito de Sylvino, que hontem, á noite, após Maria ter chegado em casa com ella discutiu e, em seguida, com uma enxada, applicou-lhe golpes sobre golpes até eliminal-a do ról dos vivos!

PRESO

Após o crime, Sylvino procurou fugir, mas os gritos de: pega! pega! que então se fizeram ouvir, chamou a attenção do soldado n. 625, do 3° G. A. C., que effectuou a sua prisão em flagrante.

NA DELEGACIA O CRIMINOSO FALA AO DIARIO CARIOCA

Na delegacia do 1° districto, onde se acha recolhido e fora autuado, Sylvino falando ao reporter do DIARIO CARIOCA contestou os detalhes da tragedia que acima estão escriptos, detalhes esses que nos foram fornecidos por seus proprios filhos, no barracão onde o casal residia e a tragedia teve logar, dizendo o seguinte:

— A minha esposa de ha tres annos a esta parte, passou a trilhar o caminho do mal, isto é, não respeitando, nem honrar o nome que lhe dei.

Se a matei é porque a surpreendi, em flagrante adulterio ante-hontem á noite. Ella, talvez envergonhada de seu indigno gesto, fugiu á minha approximação, indo para a casa de uma senhora residente no proprio morro, de nome Amelia de tal, onde pernoitou.

Hontem, chegando em casa por volta des 18 1|2 horas, começou arrumando suas roupas, dizendo que ia cair na farra, que estava decidida a viver na orgia.

Nessa altura perdi o controle, a razão e, pegando uma enxada, vibrei-lhe varios golpes, até matal-a.

O CADAVER FOI REMOVIDO

O cadaver da infeliz Maria Rocha dos Santos, depois das providencias legaes, foi removido para o necroterio do Instituto Medico Legal.

'O BRASILEIRO, DESDE CRIANÇA, VIVE MENTALMENTE FORA DE SEU PAIZ'!

A Opinião de Procopio Ferreira Sobre Literatura Infantil — Referindo-se á Publicação do Livro "Grandes Figuras do Brasil" Disse Olegario Marianno: "A Criança Brasileira está de Parabens".

Procopio Ferreira, folheando "Grandes Figuras do Brasil" deu por falta de João Caetano

O principe dos poetas brasileiros, Olegario Marianno, exclama: "A criança brasileira está de parabens"

Nada mais digno de attenção da parte das classes intellectuaes do paiz do que a publicação de novos livros para crianças. O livro para criança, justamente pelo publico a que se destina, tem que possuir uma porção de qualidades, uma serie de particularidades harmoniosas para que possa attingir o seu fim.

E' bem difficil surgir um livro infantil que tenha, da parte da classe culta do paiz, todo o applauso. A não ser a obra homogenea e maravilhosa de Monteiro Lobato, os nossos livros de literatura infantil peccam por tudo. Desde a parte intellectual, á illustração, á feitura material. Inda mesmo agora têm surgido uns livros de aventuras que são verdadeiros attentados á criança brasileira. Livros de aventuras perniciosas, com bandoleiros e outras coisas, passados em ambientes estranhos á nossa formação, sem nenhum contacto comnosco, esses livros, que têm unicamente a finalidade commercial sensacionalista, propria dos norte-americanos. Entretanto, nada mais digno de applausos de que outras iniciativas, como a da publicação desse magnifico "Grandes Figuras do Brasil", livro que fomos encontrar nas mãos de varias personalidades de relevo do nosso mundo intellectual contemporaneo, que não lhe regatearam applausos.

"Grandes Figuras do Brasil" é um livro originalissimo. E' a synthese muito bem feita da vida de todos os vultos eminentes da nossa historia, illustrada cada phase de sua vida com desenhos maravilhosos.

Uma feição graphica attraente, viva, bem cuidada, nos dá a idéa de uma lenta e laboriosa confecção. Veja-se, por exemplo, o trabalho que teve o desenhista para vestir as figuras do livro, conforme a época, em que se faz cada biographia. Ali não ha um só erro historico de ambiente. Tudo justo, documentado.

PROCOPIO FERREIRA ENTHUSIASMADO

Encontramos Procopio Ferreira no "hall" elegantissimo do Theatro Serrador, folheando as "Grandes Figuras do Brasil". O maior de nossos artistas do palco, estendendo-nos a mão, perguntou:

— Já viram que maravilha?

— Já. E' sobre isso mesmo que vimos palestrar com você.

— Notavel! Muito bem feito! Era esse o rumo verdadeiro que ha muito tempo devia ter tomado a nossa literatura infantil. O brasileiro desde criança vive mentalmente fóra de seu paiz com livros iguais a este, nos integramos desde cedo, na alma de nossas coisas, no espirito da terra. Só noto uma falha no livro...

— Qual?

— Entre as cincoenta biographias ainda não encontrei uma só de gente de theatro. Porque tambem o Brasil os possuiu, no passado, grandes...

— Bem. Quanto a isto, velho Procopio, podemos lhe dar uma resposta satisfatoria. Sabe-se que este é o primeiro volume de uma serie. No segundo volume apparecerá, certamente, o João Caetano...

— Magnifico! Magnifico!

O grande actor ia para o ensaio da nova peça, que será levada á scena depois de "Maria Cachucha".

Despedimo-nos.

O PRINCIPE DOS POETAS BRASILEIROS E "AS GRANDES FIGURAS DO BRASIL"

Fomos encontrar tambem as "Grandes Figuras do Brasil" nas mãos do principe dos poetas brasileiros, Olegario Marianno. O illustre academico, lendo as biographias synthetizadas, de Bilac, e Castro Alves, disse:

— As crianças do Brasil estão de parabens. Um livro bellissimo. Eu mesmo o estou lendo com prazer.

Eis ahi. Quando surge qualquer coisa de realmente novo, e de valor serio e definitivo, na literatura infantil, quem mais se impressiona, quem mais fervorosamente applaude, são os homens.

"As "Grandes Figuras do Brasil" tiveram os seus primeiros applausos dos vultos de eminencia do panorama contemporaneo intellectual brasileiro. E isto quer dizer: um grande livro, de alto sentido, nobre e bello.